Купить дачу, дом, коттедж за 2 800 000 рублей на 2-я Курская улица

Орловская область, Городской округ Орёл, Орёл, 2-я Курская улица

2 800 000 Р
57 613Р за м^2

48.60 м^2
Общая

Дом по ул. Курская 2-я. Общей площадью: 48.60 кв.м. Продам отдельно стоящий дом 48,6 кв м в самом центре железнодорожного района возле рынка на 3 курской. Дом в нормальном жилом состоянии. Есть газ, электричество. Отопление газовый котел. На территории есть участок под посадку или строительство дома. Всепогодный подъезд. Все необходимое рядом школа, детский сад, магазины, аптеки, остановка общественного транспорта в шаговой доступности. Документы готовы к продаже. Звоните , показ в удобное для вас время. При звонке, пожалуйста, сообщите номер варианта - JV000080300014

27 с 11.02.2023, обновлен 24.08.2025

Продавец: Александр Николаевич

Телефон: +79624775101

Характеристики

Этажей всего	1	Наличие канализации	да
Наличие электроснабжения	да	Наличие отопления	да
Площадь участка	3.86 сот		

ЖИЛФОНД

ЖИЛФОНД

ЖИЛФОНД

ЖИЛФОНД

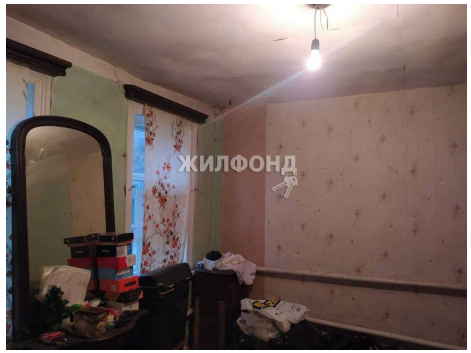
ЖИЛФОНД

ЖИЛФОНД

ЖИЛФОНД

ЖИЛФОНД

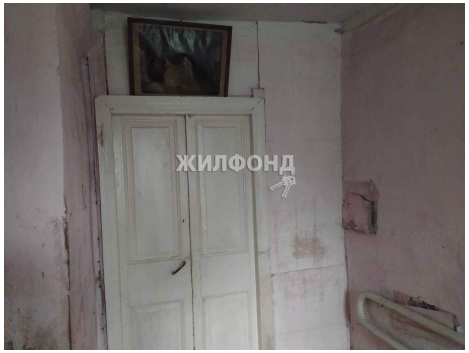
ЖИЛФОНД

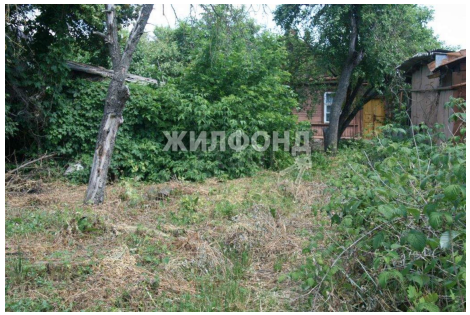
ЖИЛФОНД