Купить дачу, дом, коттедж за 6 500 000 рублей на Ольховецкая улица

Орловская область, Городской округ Орёл, Орёл, Ольховецкая улица

6 500 000 Р
61 033Р за м^2

106.50 м^2
Общая

Дом по ул. Ольховецкая. Общей площадью: 106.50 кв.м. Продаётся замечательный дом, 1990 года постройки. Электричество, газоснабжение, водоснабжение -центральные, канализация-местная. Ремонт косметический, серьезных вложений не требует. Дом из силикатного кирпича, утеплен и облицован сайдингом. Крыша- металлочерепица. Хорошая инфраструктура и транспортное сообщение. Возможны различные варианты оплаты. Помощь с ипотекой. При звонке, пожалуйста, сообщите номер варианта - JV008057101297

69 с 11.02.2023, обновлен 24.08.2025

Продавец: Александр Николаевич

Телефон: +79624775101

Характеристики

Этажей всего	2	Наличие водоснабжения	да
Наличие канализации	да	Наличие электроснабжения	да
Наличие отопления	да	Площадь участка	7 сот

ЖИЛФОНД

ЖИЛФОНД

ЖИЛФОНД

ЖИЛФОНД

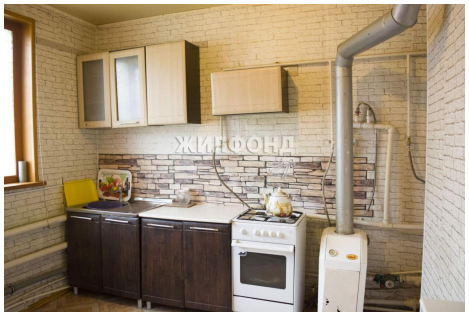
ЖИЛФОНД

ЖИЛФОНД

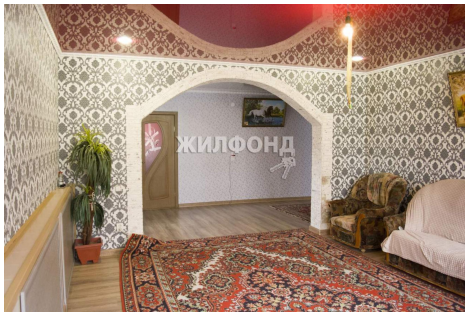
ЖИЛФОНД

ЖИЛФОНД

ЖИЛФОНД

ЖИЛФОНД