Купить квартиру за 4 800 000 рублей на 5-й Орловской стрелковой дивизии улица, д.4

Орловская область, Городской округ Орёл, Орёл, 5-й Орловской стрелковой дивизии улица, д.4

4 800 000 Р
78 431Р за м^2

61.20 м^2	32.00 м^2	10.40 м^2	2 из 9
Общая	Жилая	Кухня	Этаж

Дом по ул. 5 Орловской стрелковой дивизии. Общей площадью: 61.20 кв.м. Продается прекрасная просторная квартира, самая лучшая планировка (с гардеробной и без эркера) Рядом детский сад, через дорогу школа и остановка транспорта. Множество магазинов, парк Ботаника, река Ока в пешей доступности. Просторная парковка и детские площадки прямо около вашего дома. Квартира с ремонтом от застройщика, что даст вам возможность сделать ремонт по своему дизайн проекту. Теплая, светлая. В доме своя котельная. Удобный второй этаж. Есть кладовая, которую можно оборудовать в гардеробную. Документы готовы к сделке. Звоните и приходите смотреть! Полное юридическое сопровождение. Для тех кто ценит надежность и время. Рядом с объектом находятся: 1 школа, 2 детских сада, 4 продуктовых магазина, 1 гимназия. При звонке, пожалуйста, сообщите номер варианта - JV002057100242

2 с 17.01.2022, обновлен 25.08.2025

Продавец: Кристина Александровна

Телефон: +79624775032

Характеристики

Количество комнат	2	Тип дома	панельный
Этаж	2	Этажей всего	9
Наличие телефона	да	Наличие балкона	да
Наличие лифта	пассажирский лифт	Санузел	раздельный с/у
Площадь жилая	32.00 кв. м	Площадь кухни	10.40 кв. м
Апартаменты	нет	Наличие парковки	да
Вид из окон	во двор	Наличие мусоропровода	да

ЖИЛФОНД

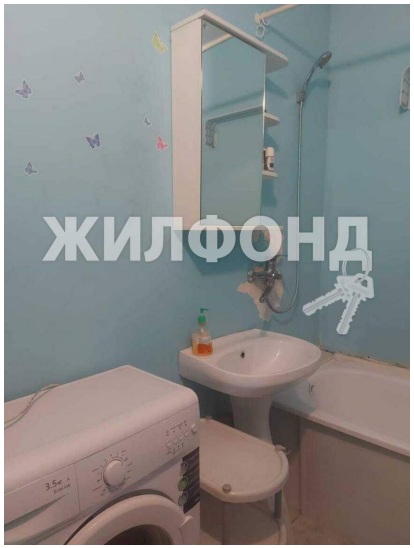
ЖИЛФОНД

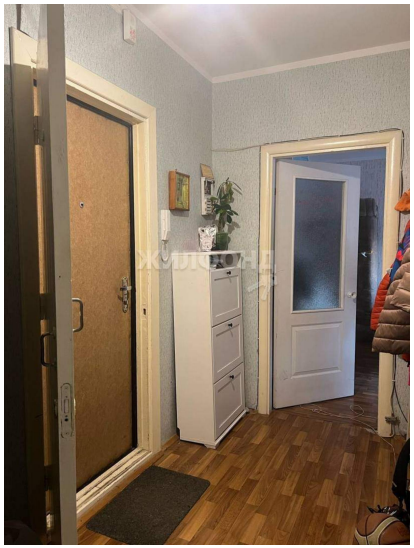

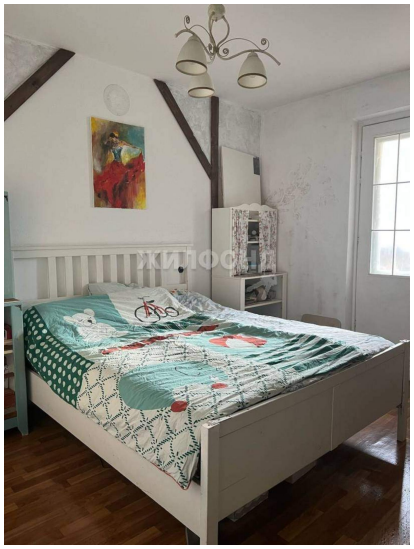

ЖИЛФОНД

ЖИЛФОНД

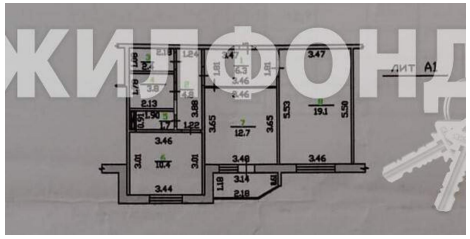
ЖИЛФОНД