Купить квартиру за 4 850 000 рублей на 2-я Курская улица, д.54

Орловская область, Городской округ Орёл, Орёл, 2-я Курская улица, д.54

4 850 000 Р
86 607Р за м^2

56.00 м^2	30.00 м^2	7.00 м^2	7 из 9
Общая	Жилая	Кухня	Этаж

2 комн. квартира по ул. Курская 2-я. Общей площадью: 56.00 кв.м. Продаётся светлая и очень тёплая 2 - х комнатная квартира в кирпичном доме в центре Железнодорожного района города Орла. В квартире сделан хороший ремонт заменена вся проводка. , установлены окна ПВХ. , напольное покрытие ламинат. , ванная комната и санузел кафель. , установлен водонагреватель (на случай отключения горячей воды) . , установлены приборы учёта воды и газа. , большая и утеплённая лоджия со встроенными шкафами. , в спальне установлен кондиционер. , двойная дверь сейф. В прихожей обустроена система хранения для одежды и всякого рода мелочей, необходимых для жизни. Новым собственникам остаётся почти вся мебель и техника. Тамбур на три квартиры и очень спокойные и добропорядочные соседи. В доме установлен новый лифт. Развитая инфраструктура района школа, детский садик, почта, многочисленные магазины, парикмахерские, напротив дома сквер 5 ой Орловской Стрелковой Дивизии, остановки общественного транспорта. Документы готовы к сделке, два взрослых собственника, квартира подходит под любую форму оплаты. Поможем с оформлением ипотеки, материнского капитала и сертификатов. При осмотре возможен торг. При звонке, пожалуйста, сообщите номер варианта - JV002057100447

1 с 08.11.2024, обновлен 24.08.2025

Продавец: Ольга Алексеевна

Телефон: +79624775106

Характеристики
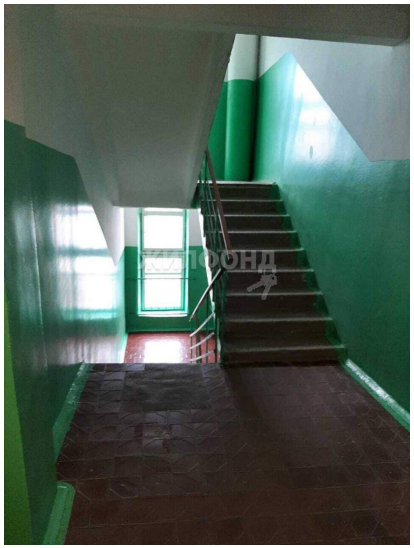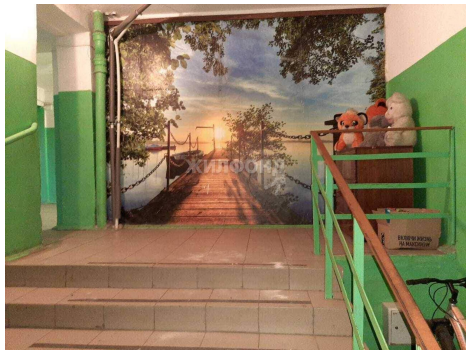
Количество комнат	2	Тип дома	кирпичный
Этаж	7	Этажей всего	9
Наличие телефона	да	Наличие балкона	да
Наличие лифта	пассажирский лифт	Санузел	совмещенный с/у
Площадь жилая	30.00 кв. м	Площадь кухни	7.00 кв. м
Вид из окон	во двор