Купить квартиру за 4 190 000 рублей на Молодежи бульвар, д.17

Орловская область, Городской округ Орёл, Орёл, Молодежи бульвар, д.17

4 190 000 Р
104 671Р за м^2

40.03 м^2	19.00 м^2	10.20 м^2	7 из 9
Общая	Жилая	Кухня	Этаж

1 комн. квартира по ул. Молодежи бульвар. Общей площадью: 40.03 кв.м. Продаётся просторная квартира в самом центре района Алроса с самой модной планировкой распашонка. В квартире сделан качественный косметический ремонт, в отделке использованы современные материалы, дорогие обои, ламинат, ванная комната и сан. узел облицованы плиткой, всё делалось для себя, продаётся в связи с переездом. Качественная мебель остаётся новым собственникам. Звоните чтобы посотреть и купить. Помощь в оформлении ипотеки. При звонке, пожалуйста, сообщите номер варианта - JV001057102266

2 с 17.01.2025, обновлен 21.08.2025

Продавец: Кристина Александровна

Телефон: +79624775032

Характеристики

Количество комнат	1	Тип дома	панельный
Этаж	7	Этажей всего	9
Наличие телефона	да	Наличие балкона	да
Наличие лифта	пассажирский лифт	Санузел	раздельный с/у
Площадь жилая	19.00 кв. м	Площадь кухни	10.20 кв. м
Вид из окон	на улицу и двор	Наличие мусоропровода	да

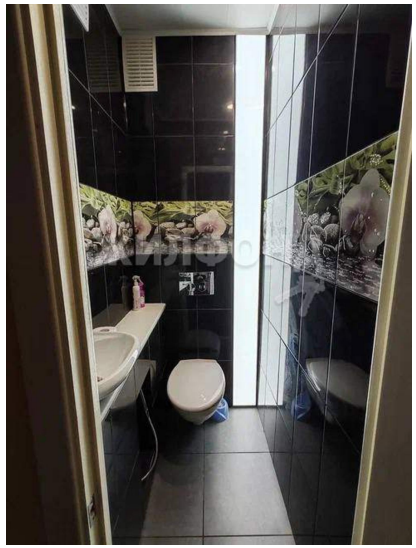

ЖИЛФОНД

ЖИЛФОНД