Купить квартиру за 2 500 000 рублей на Наугорское шоссе, 11

Орловская область, Городской округ Орёл, Орёл, Наугорское шоссе, 11

2 500 000 Р
58 140Р за м^2

43.00 м^2	32.00 м^2	6.00 м^2	2 из 5
Общая	Жилая	Кухня	Этаж

Продается 2х комнатная квартира, Советский р-н, 2/5 эт., кирпич. Квартира светлая, теплая, требующая хорошей косметики. Она ПВХ, произведена замена труб, дверь сейф, в с/у установлена душевая кабина. В остальном требуется ремонт. Комнаты проходные, балкона нет. Инфраструктура р-на развита, все необходимое в шаговой доступности. Собственник один, приемлем любой вид оплаты. Показы в удобное для Вас время. Аргументированный торг при осмотре. Звоните и приходите смотреть.

4 с 07.04.2025, обновлен 07.04.2025

Продавец: Собственник

Телефон: +79103008663

Характеристики

Количество комнат	2	Тип дома	кирпичный
Этаж	2	Этажей всего	5
Площадь жилая	32.00 кв. м	Площадь кухни	6.00 кв. м

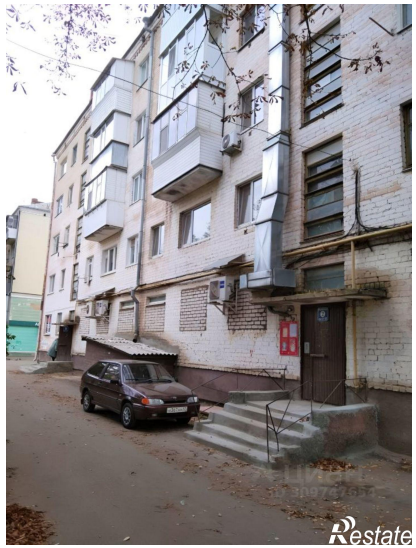
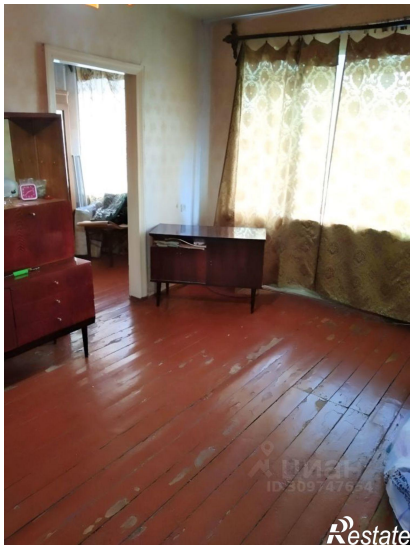

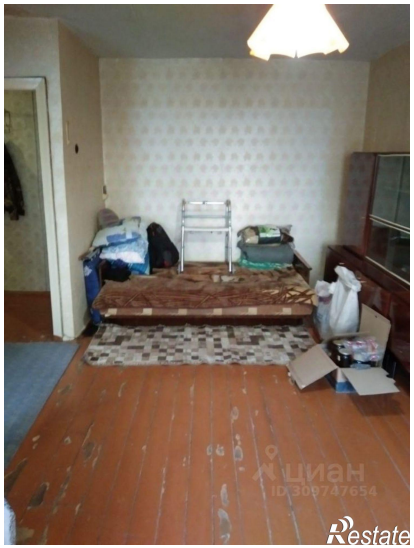

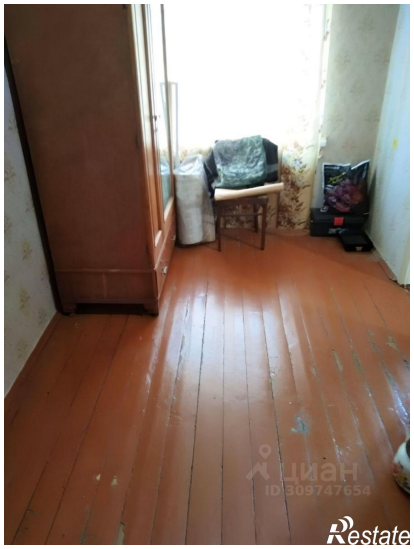
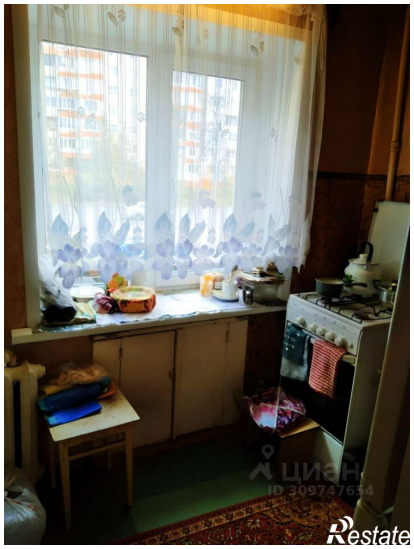

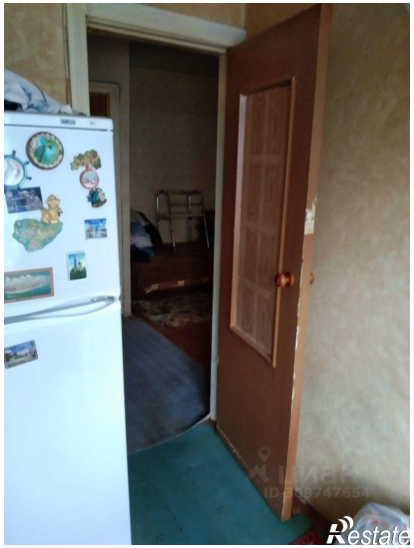
Restate

Restate