Купить квартиру за 2 150 000 рублей на ул Генерала Жадова, 23

Орловская область, Городской округ Орёл, Орёл, ул Генерала Жадова, 23

2 150 000 Р
107 500Р за м^2

20.00 м^2	9.70 м^2	5.00 м^2	5 из 6
Общая	Жилая	Кухня	Этаж

Продается 1-комнатная квартира в Советском районе. Квартира светлая и уютная. Сделан косметический ремонт. Квартира расположена на 5/6 этаже, кирпичного дома. Квартира не угловая, окна ПВХ, продается с мебелью. Развитая инфраструктура: школы, детские сады, остановки общественного транспорта, перинатальный центр, магазины. Один взрослый собственник. Квартира свободна от проживания. Прямая продажа. Быстрый выход на сделку. Юридическое сопровождение сделки. Звоните, записывайтесь на просмотр! Арт. 101434429

0 с 17.04.2025, обновлен 17.04.2025

Продавец: Собственник

Телефон: +79103010654

Характеристики

Количество комнат	1	Тип дома	кирпичный
Этаж	5	Этажей всего	6
Площадь жилая	9.70 кв. м	Площадь комнат	10.20 кв. м
Площадь кухни	5.00 кв. м		

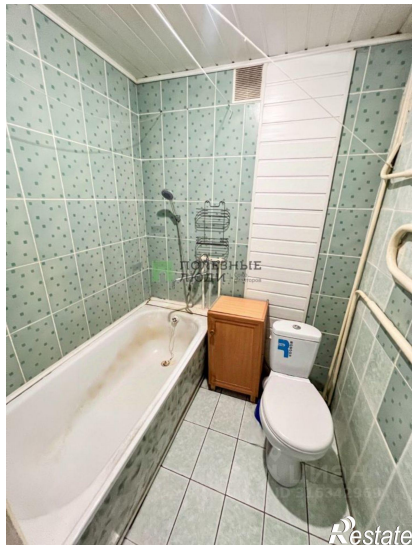

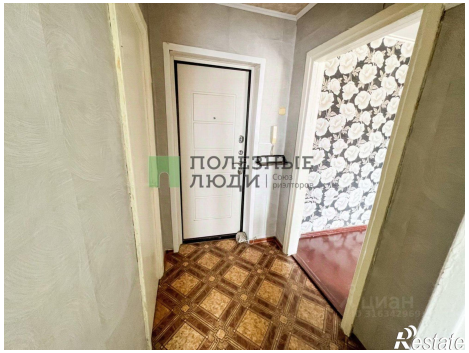

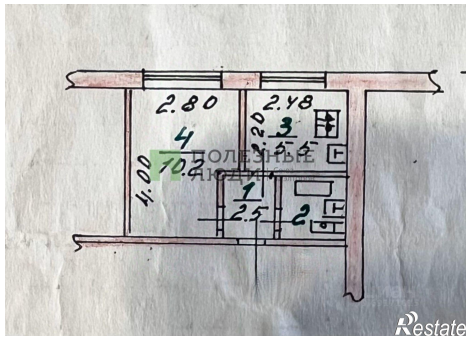
2.80
2.48
4
3
2.20
2.55
4.00
10.2
1
2.5
2