# Купить квартиру за 7 300 000 рублей на улица Генерала Родина, 68

Орловская область, Городской округ Орёл, Орёл, улица Генерала Родина, 68

7 300 000 Р
123 729Р за м$^2$

| 59.00 м$^2$ | 11.00 м$^2$ | 14 из 19 |
|---|---|---|
| Общая | Кухня | Этаж |

Представляем Вашему вниманию просторную квартиру планировки евро-двушка с качественным современным ремонтом в доме 2022 года постройки. Квартира общей площадью 59,3 кв.м. расположена на видовом 14 этаже 17-ти этажного дома, в кирпичной вставке. При ремонте квартиры были использованы качественные материалы, сантехника и прочее оборудование. Установлены качественные двери из массива дуба, на зоне лоджии установлена система теплый пол , выполнена шумоизоляция потолка. Квартира в отличном состоянии, не требует никаких дополнительных вложений и полностью готова для проживания. Прекрасным бонусом покупателям будет то, что частично мебель и техника останутся новым владельцам. Данная квартира отлично подойдет любой семье, так как она имеет просторную кухню гостиную, где удобно будет разместиться всей семьёй для уютных вечеров, или собрать гостей для празднования важных мероприятий. Также имеется просторный холл и большая спальня, которую тоже можно зонировать. Встроенные шкафы-гардеробные прекрасно решают вопрос хранения вещей и личных предметов. Хотелось бы отметить прекрасный вид из окна на парк Академии. Окно лоджии с панорамных остеклением. В данном доме автономная крышная котельная. Вокруг дома имеется несколько прилегающих парковок на закрытой территории, закрытая территория ...

0 с 29.04.2025, обновлен 29.04.2025

Продавец: Собственник

Телефон: +79102611754

## Характеристики

| | | | |
|---|---|---|---|
| Количество комнат | 2 | Тип дома | кирпично-монолитный |
| Этаж | 14 | Этажей всего | 19 |
| Площадь комнат | 20.00 кв. м | Площадь кухни | 11.00 кв. м |
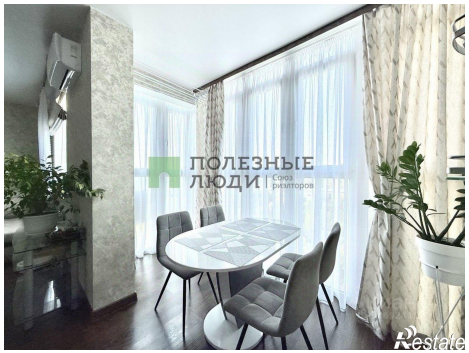
https://orel.restate.ru/obj/prodazha-dvuhkomnatnoy-kvartiri-ulica-generala-rodina-68-18231781317/