Сдать квартиру за 30 000 рублей на улица Генерала Родина, 60

Орловская область, Городской округ Орёл, Орёл, улица Генерала Родина, 60

30 000 Р в месяц

49.00 м^2	30.00 м^2	15.00 м^2	11 из 19
Общая	Жилая	Кухня	Этаж

Прекрасная просторная квартира в современном доме, в центре города. В квартире сделан качественный ремонт, установлена новая мебель и техника. Продумано всё до мелочей для вашего комфортного проживания . В шаговой доступности Парк Победы, стадион им. Ленина.

1 с 12.05.2025, обновлен 12.05.2025

Продавец: Собственник

Телефон: +79192611534

Характеристики

Количество комнат	1	Этаж	11
Этажей всего	19	Площадь жилая	30.00 кв. м
Площадь кухни	15.00 кв. м		

https://orel.restate.ru/obj/arenda-odnokomnatnoy-kvartiri-ulica-generala-rodina-60-18231864164/

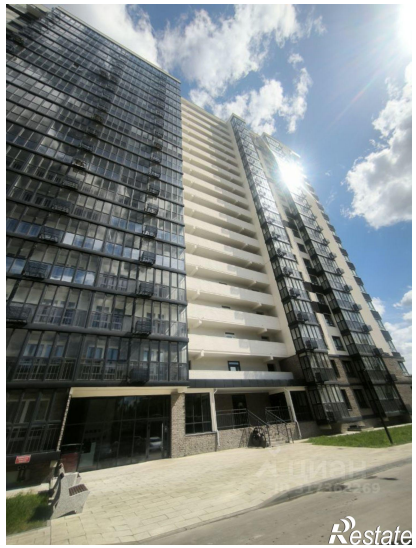

Restate

Restate