Купить квартиру за 7 000 000 рублей на ул Картукова, 1

Орловская область, Городской округ Орёл, Орёл, ул Картукова, 1

7 000 000 Р
100 000Р за м^2

70.00 м^2	13.00 м^2	7 из 9
Общая	Кухня	Этаж

Продается уютная, просторная 3-комнатная квартира на 7 этаже 9-этажного дома в Советском районе. В квартире выполнен качественный современный ремонт, окна ПВХ, на полу плитка и ламинат. Красивые обои в светлых тонах идеально гармонируют с деревянной мебелью. Большая кухня выходит на лоджию с видом на закат. Еще одна лоджия с видом на собор с противоположной стороны. Гарнитур в спальне и мебель в зале остаются. В ванной комнате остается стиральная машина, в коридоре шкаф-купе. Две входные двери: дверь-сейф и вторая деревянная с замком. Есть система охраны. Двор с парковкой и детской площадкой. Рядом школа 50 и детский сад 90, тц Европа , новый собор, аптека, парикмахерская, Ледовая арена, сбербанк, фитнес центр, другие магазины, пункты выдачи. Тихие приличные соседи, чистый подъезд, уютный двор. Гарантия юридической безопасности. Звоните! Код пользователя: 158623 Номер в базе: 7057670

0 с 13.05.2025, обновлен 13.05.2025

Продавец: Собственник

Телефон: +79155009158

Характеристики
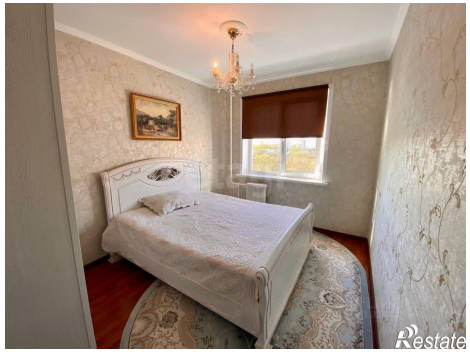
Количество комнат	3	Тип дома	панельный
Этаж	7	Этажей всего	9
Площадь кухни	13.00 кв. м