Купить квартиру за 4 100 000 рублей на ул Комсомольская, 242Б

Орловская область, Городской округ Орёл, Орёл, ул Комсомольская, 242Б

4 100 000 Р
69 492Р за м^2

59.00 м^2	9.00 м^2	5 из 5
Общая	Кухня	Этаж

доброго времени суток. собственник один, продаю квартиру, с ремонтом. квартира теплая тихая. продаю без помощи агентов . по все вопросам пишите в чат. документы составе на руках. обременённый никаких нету.

0 с 13.05.2025, обновлен 13.05.2025

Продавец: О Надежда

Телефон: +79150561834

Характеристики
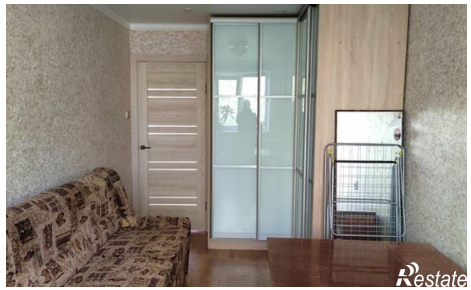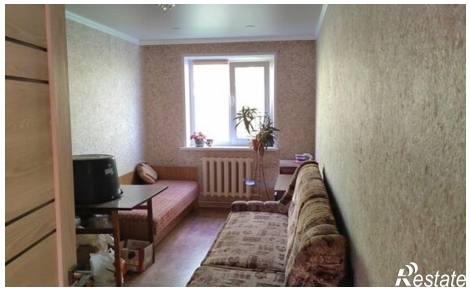
Количество комнат	3	Этаж	5
Этажей всего	5	Площадь кухни	9.00 кв. м