Купить квартиру за 7 500 000 рублей на бульвар Молодёжи, 14

Орловская область, Городской округ Орёл, Орёл, бульвар Молодёжи, 14

7 500 000 Р
105 634Р за м^2

71.00 м^2	13.00 м^2	1 из 9
Общая	Кухня	Этаж

Продается уютная трехкомнатная квартира в Заводском районе города Орла. В квартире выполнен качественный ремонт, установлены пластиковые окна и добротная дверь-сейф. Комфортный первый этаж. Не угловая. Один взрослый собственник, Долгов и обременений нет. В шаговой доступности: магазины, аптеки, остановка общественного транспорта, ледовая арена и школа. Подходит под все виды оплаты. Реальному покупателю готовы уступить в цене. Код пользователя: 109583 Номер в базе: 7744001

0 с 23.05.2025, обновлен 23.05.2025

Продавец: Собственник

Телефон: +79103015961

Характеристики

Количество комнат	3	Тип дома	панельный
Этаж	1	Этажей всего	9
Площадь кухни	13.00 кв. м		

https://orel.restate.ru/obj/prodazha-tryohkomnatnoy-kvartiri-bulvar-molodyozhi-14-18231958622/

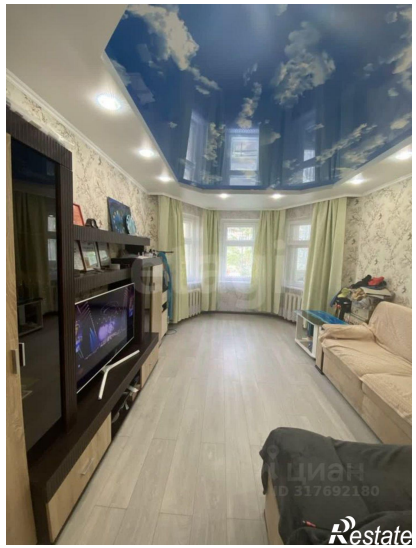

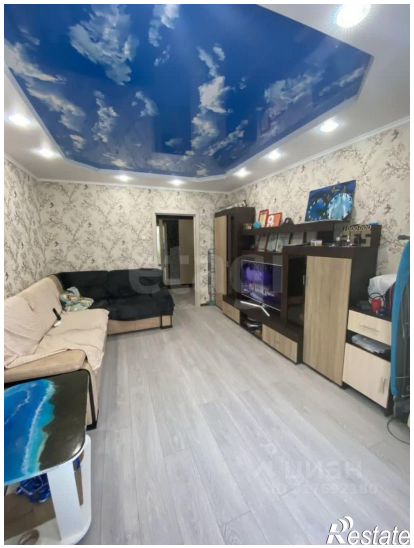

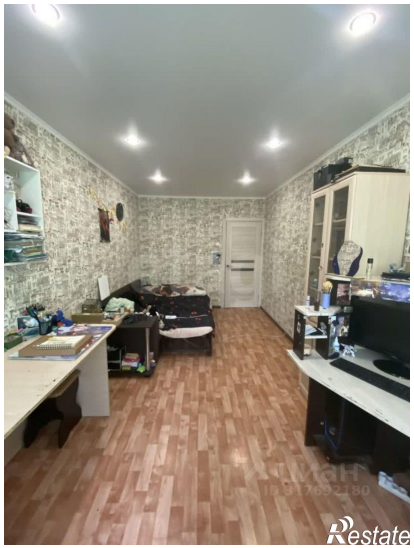

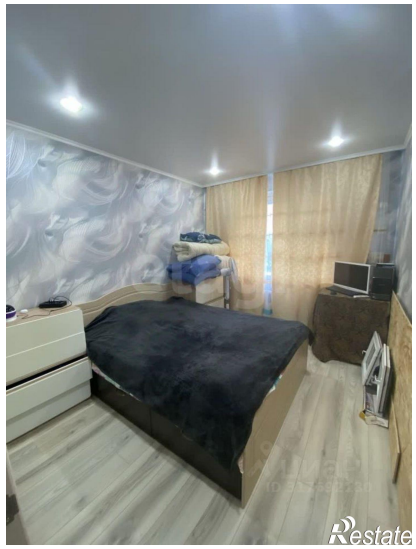

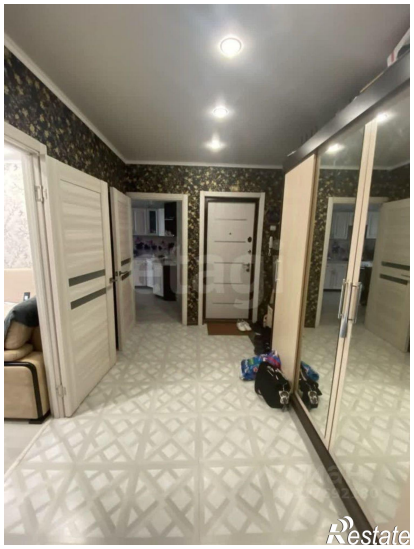

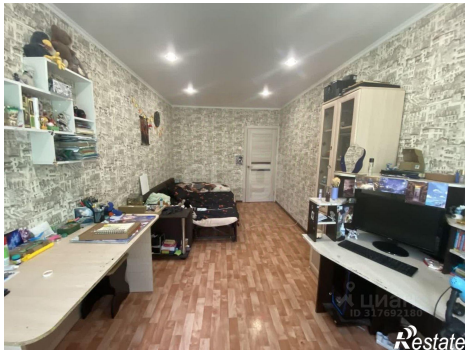
Restate

Restate