Купить квартиру за 4 600 000 рублей на бульвар Молодёжи, 20

Орловская область, Городской округ Орёл, Орёл, бульвар Молодёжи, 20

4 600 000 Р
106 977Р за м^2

43.00 м^2	12.00 м^2	4 из 9
Общая	Кухня	Этаж

Арт. 106084021 Ваша уютная квартира-мечта в развитом районе! Просторная 1-комн. квартира в кирпичном доме на 4 этаже. Большая кухня с выходом на утепленную лоджию – идеальное место для завтраков и отдыха! Встроенная кухня с техникой. Комфортная гардеробная, просторная прихожая. Рядом детский сад, школа, магазины (Пятерочка, Магнит, ТЦ Европа), детские площадки и парковка. Звоните прямо сейчас!

0 с 29.05.2025, обновлен 29.05.2025

Продавец: Зезюля Ольга

Телефон: +79038807412

Характеристики
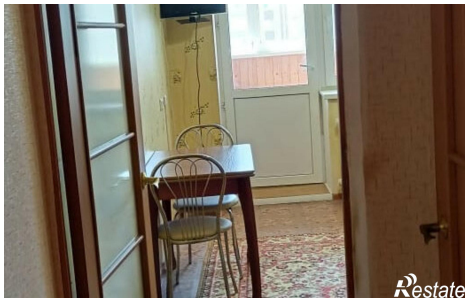
Количество комнат	1	Этаж	4
Этажей всего	9	Площадь кухни	12.00 кв. м