Купить квартиру за 3 600 000 рублей на ул Комсомольская, 272

Орловская область, Городской округ Орёл, Орёл, ул Комсомольская, 272

3 600 000 Р
67 925Р за м^2

53.00 м^2	33.50 м^2	8.00 м^2	9 из 9
Общая	Жилая	Кухня	Этаж

Представляю вашему вниманию теплую квартиру 9 этажного дома 1993 года постройки. В доме проведен капитальный ремонт -замена крыши -новые окна -стены оштукатурены и окрашены Рядом с домом находятся: детские сады, школы, Детский мир. кинотеатр Современник, продуктовые магазины, автовокзал, детская и спортивная площадки. В квартире установлены: -входная дверь сейф -санузел в плитке -окна ПВХ -натяжные потолки в спальне -подвесные потолки в гостиной Полное юридическое сопровождение сделки! Помощь в одобрении ипотеки под низкую процентную ставку! Рассмотрим любое предложение по форме оплаты! Звоните и пишите! Арт. 105925661

6 с 30.05.2025, обновлен 30.05.2025

Продавец: Собственник

Телефон: +79192605420

Характеристики

Количество комнат	2	Тип дома	панельный
Этаж	9	Этажей всего	9
Площадь жилая	33.50 кв. м	Площадь комнат	19.10 кв. м
Площадь кухни	8.00 кв. м		

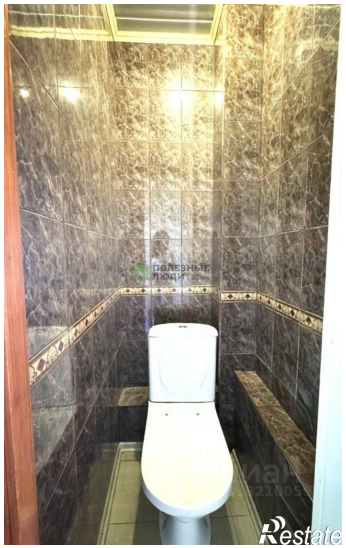
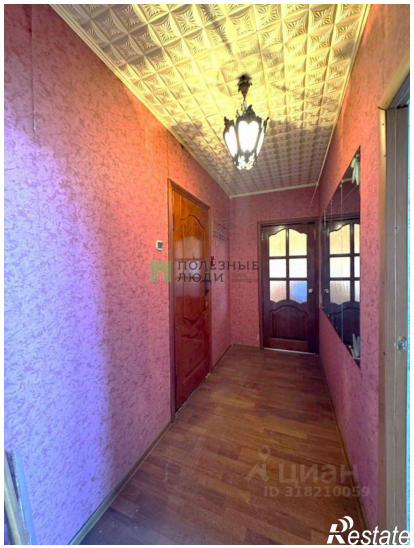
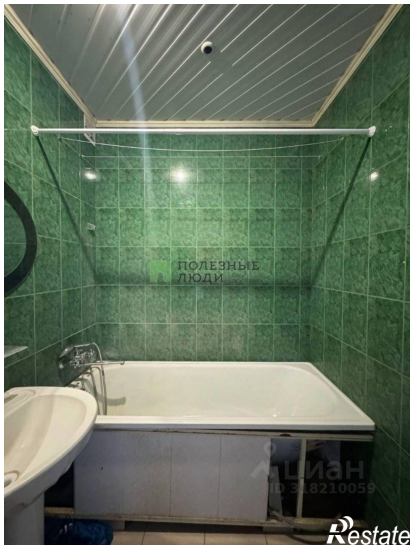

ПОЛЕЗНЫЕ
ЛЮДИ
Restate

ПОЛЕЗНЫЕ
ЛЮДИ
Restate