Купить квартиру за 4 400 000 рублей на Московское шоссе, 111

Орловская область, Городской округ Орёл, Орёл, Московское шоссе, 111

4 400 000 Р
68 750Р за м^2

64.00 м^2	39.00 м^2	9.00 м^2	7 из 9
Общая	Жилая	Кухня	Этаж

Арт. 105170975 3-ая квартира для семьи в районе с развитой инфраструктурой. Просторная квартира с большим балконом правильной формы, который позволяет сделать там полноценную зону отдыха, оборудовать место для тренировок с великолепным видом на рассвет. В гостинной и спальне окна выходят на запад, можно наблюдать красивые закаты. В квартире отдельная кладовая, где можно хранить личные вещи, велосипеды, коляски и т.п. Во дворе дома есть хорошая детская и спортивная площадка, большая зона для парковки авто. Недалеко от дома оборудована современная площадка для спортивных игр и зона с тренажерами. Вокруг дома развитая инфраструктура: в шаговой доступности детский сад, общеобразовательная школа с бассейном (не нужно переходить автодороги), магазины, пункты выдачи и ГСК Каскад . Напротив дома есть остановка общественного транспорта. Недалеко расположен Прокуровский лесопарк для прогулок. Запись на просмотр по телефону Любой вид расчета.

1 с 31.05.2025, обновлен 31.05.2025

Продавец: Собственник

Телефон: +79192611640

Характеристики

Количество комнат	3	Тип дома	панельный
Этаж	7	Этажей всего	9
Площадь жилая	39.00 кв. м	Площадь комнат	12.00 кв. м
Площадь кухни	9.00 кв. м		

https://orel.restate.ru/obj/prodazha-tryohkomnatnoy-kvartiri-moskovskoe-shosse-111-18231995686/

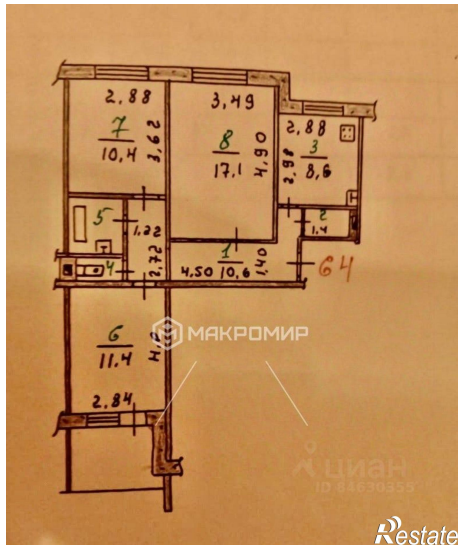

МАКРОМИР
Restate

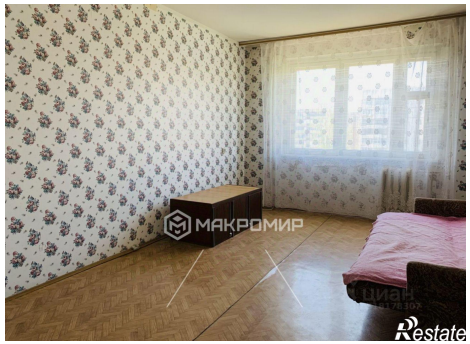
МАКРОМИР
Restate