Купить квартиру за 3 300 000 рублей на поселок Кирпичного завода, 43

Орловская область, Городской округ Орёл, Орёл, поселок Кирпичного завода, 43

3 300 000 Р
54 098Р за м^2

61.00 м^2	32.30 м^2	6.00 м^2	1 из 1
Общая	Жилая	Кухня	Этаж

Продаётся ДВУХкомнатная квартира (часть дома) по ул. поселок Кирпичного завода. Общая площадь - 61,6 (из них жилая - 32,3) кв.м. Площадь кухни - 6,2 кв.м. В квартире имеется подвал. Частично выполнен ремонт - натяжные потолки. К дому прилегает участок - 10 соток. На улице есть вода. Много плодовых деревьев и кустарников, цветы. Есть гараж и навес под хоз инвентарь. Один взрослый собственник. Обременений нет. Звоните! Код пользователя: 162745 Номер в базе: 7868940

0 с 02.06.2025, обновлен 03.06.2025

Продавец: Собственник

Телефон: +79155009210

Характеристики

Количество комнат	2	Этаж	1
Этажей всего	1	Площадь жилая	32.30 кв. м
Площадь кухни	6.00 кв. м		
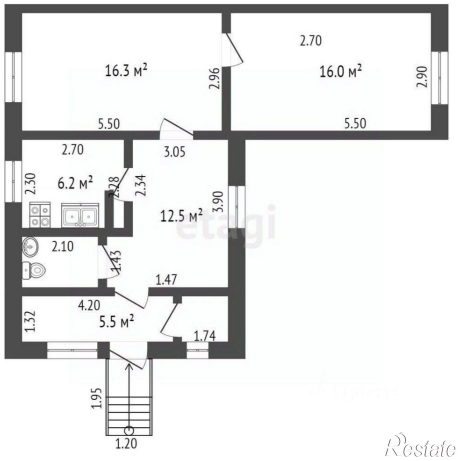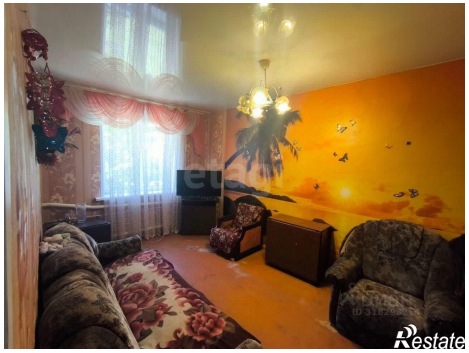
https://orel.restate.ru/obj/prodazha-dvuhkomnatnoy-kvartiri-poselok-kirpichnogo-zavoda-43-18232015516/