Купить квартиру за 3 600 000 рублей на поселок Кирпичного завода, 43

Орловская область, Городской округ Орёл, Орёл, поселок Кирпичного завода, 43

3 600 000 Р
65 455Р за м^2

55.00 м^2	39.40 м^2	11.00 м^2	1 из 1
Общая	Жилая	Кухня	Этаж

Продаётся ДВУХкомнатная квартира (часть дома) Общая (включая жилую) площадь - 55,4 кв.м. Площадь кухни - 11 кв.м. Комнаты изолированы, санузел совмещен (ванны нет, есть слив). К дому прилегает участок земли, площадью 10 соток. Много насаждений, плодовых деревьев и цветов. Есть гараж. Низкие расходы по коммунальным платежам, есть вода на улице. В продаже еще одна часть дома (при выкупе обеих частей получится половина дома с двумя отдельными входами). 3 взрослых собственника, обременений нет. Звоните! Код пользователя: 162745 Номер в базе: 7790365

1 с 02.06.2025, обновлен 03.06.2025

Продавец: Собственник

Телефон: +79155009210

Характеристики

Количество комнат	2	Этаж	1
Этажей всего	1	Площадь жилая	39.40 кв. м
Площадь кухни	11.00 кв. м		
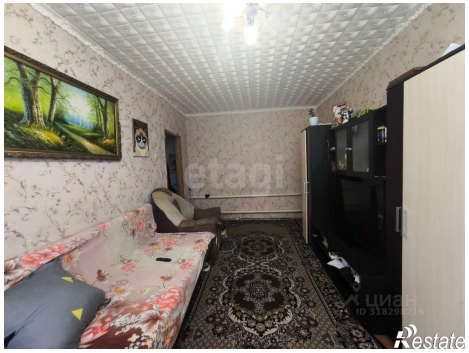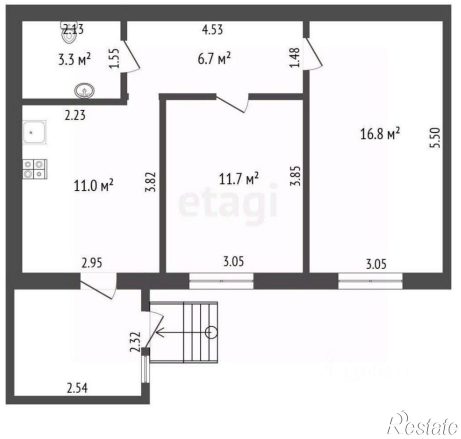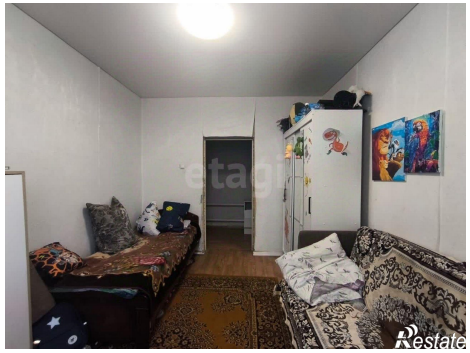
https://orel.restate.ru/obj/prodazha-dvuhkomnatnoy-kvartiri-poselok-kirpichnogo-zavoda-43-18232015564/