Купить квартиру за 5 950 000 рублей на Гостинная улица, 3

Орловская область, Городской округ Орёл, Орёл, Гостинная улица, 3

5 950 000 Р
78 289Р за м^2

76.00 м^2	47.70 м^2	11.00 м^2	3 из 3
Общая	Жилая	Кухня	Этаж

ПРОСТОРНАЯ КВАРТИРА В ДВОРЯНСКОМ СТИЛЕ!!! Хотите жить в историческом центре города, тогда эта квартира для вас. Просторная трехкомнатная квартира в кирпичном доме с большой историей! Дом сталинской застройки, квартира расположена на 3 этаже. Капитальный ремонт в доме проводился в 2016 г., Крыша 2-х скатная, перекрывали, фасад обновляется. Общая площадь 76,1 кв.м., просторная кухня 11,2 кв.м., гостиная 18,2 кв.м., спальня 16.2 кв.м., детская комната 13,3 кв.м., раздельный санузел, просторная прихожая 11 кв.м. Высокие потолки -3,3 м., широкие подоконники. Прекрасная звукоизоляция внутри квартиры. Квартира торцевая, окна выходят на две стороны, без балкона. При продаже в квартире остается кухонный гарнитур, варочная панель, духовой шкаф, три кондиционера, прихожая, детская , остальная мебель и техника по согласованию. Подъезд чистый, соседи порядочные, широкие лестничные площадки. В непосредственной близости весь исторический центр города, памятники архитектуры, Набережная реки, Детский парк, остановки общественного транспорта, Театр, Центральный рынок. Один взрослый собственник. Полное юридическое сопровождение. ТОРГ. ЗВОНИТЕ! Код пользователя: 80234 Номер в базе: 7639321

0 с 04.06.2025, обновлен 04.06.2025

Продавец: Собственник

Телефон: +79107472481

Характеристики

Количество комнат	3	Тип дома	кирпичный
Этаж	3	Этажей всего	3
Площадь жилая	47.70 кв. м	Площадь кухни	11.00 кв. м
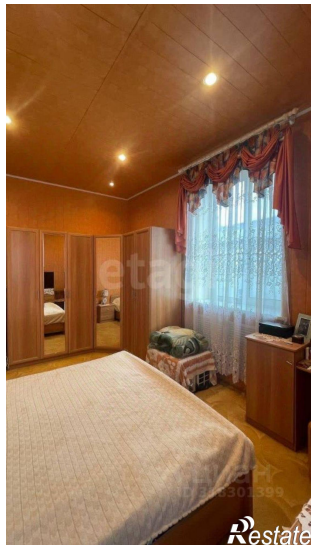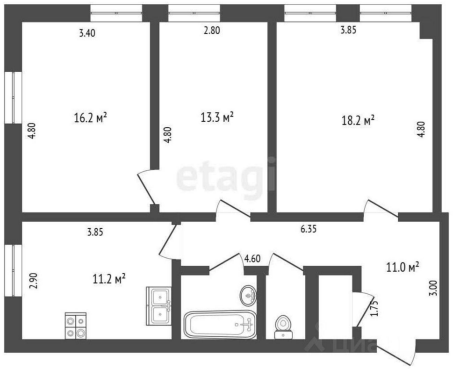
https://orel.restate.ru/obj/prodazha-tryohkomnatnoy-kvartiri-gostinnaya-ulica-3-18232028115/