Купить квартиру за 13 000 000 рублей на ул Полесская, 21

Орловская область, Городской округ Орёл, Орёл, ул Полесская, 21

13 000 000 Р
156 627Р за м^2

83.00 м^2	30.00 м^2	4 из 10
Общая	Кухня	Этаж

Уникальная квартира в центре города – престижный ЖК ЛЕСКОВ. В продаже очень уютная двухкомнатная квартира в центре Советского района – ул Полесская. Дом 2023 года постройки – два больших лифта, консьерж, видеонаблюдение, закрытая территория. Общая площадь 93 кв.м., отличная, планировка, кухня гостиная площадью 30 кв.м, два санузла (позволяют вместить всю сантехнику). Черновая отделка – Вы делаете ремонт под свой вкус и стиль. Две лоджии на разные стороны- утеплены. Во дворе детская площадка и парковка. Отлично развита инфраструктура: в шаговой доступности остановки общественного транспорта, магазины, аптеки, детские сады и школа, центральный стадион, парк Победы. Помощь в одобрении ипотеки. Полное юридическое сопровождение. Звоните! Показы в удобное Вам время) Код пользователя: 108591 Номер в базе: 7717290

0 с 05.06.2025, обновлен 05.06.2025

Продавец: Неронская Жанна Геннадьевна

Телефон: +79051663005

Характеристики

Количество комнат	2	Этаж	4
Этажей всего	10	Площадь кухни	30.00 кв. м
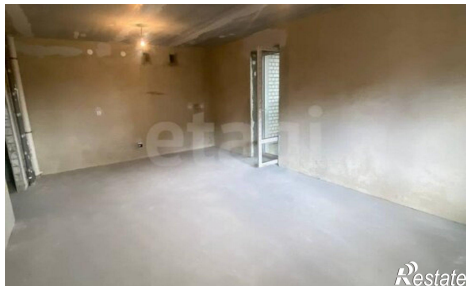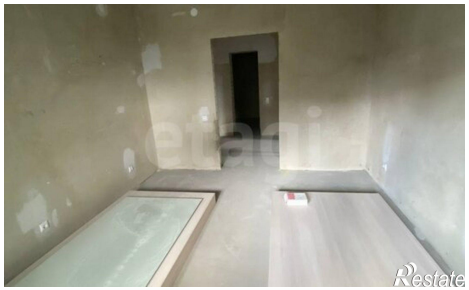
https://orel.restate.ru/obj/prodazha-dvuhkomnatnoy-kvartiri-ul-polesskaya-21-18232040979/