Купить квартиру за 4 900 000 рублей на ул Раздольная, 23

Орловская область, Городской округ Орёл, Орёл, ул Раздольная, 23

4 900 000 Р
74 242Р за м^2

66.00 м^2	9.00 м^2	9 из 9
Общая	Кухня	Этаж

Арт. 107383169 Продается теплая трехкомнатная квартира с косметическим ремонтом в Северном районе около гипермаркета «Метро». Общая площадь 65,5 кв.м., жилая 41 кв.м., кухня 9. Высокий технический этаж. Капитальный ремонт крыши был в прошлом году. Теплые полы на кухне, установлены счетчики. В коридоре встроенные шкафы. Комнаты изолированные, санузел раздельный (кафель), лоджия застеклена пластиком и отделана вагонкой. В подарок покупателям остаётся кухонный гарнитур, кондиционер в спальне и водонагреватель (на случай сезонных плановых отключений горячий воды). Стиральная машинка подключена в кладовой около кухни. Во дворе большая детская площадка, много парковочных мест, остановка, школа и детский сад – в пяти минутах ходьбы. Собственник взрослый, цена в договоре полная.

0 с 13.06.2025, обновлен 13.06.2025

Продавец: Тимошенко Ольга

Телефон: +79102003677

Характеристики

Количество комнат	3	Этаж	9
Этажей всего	9	Площадь кухни	9.00 кв. м
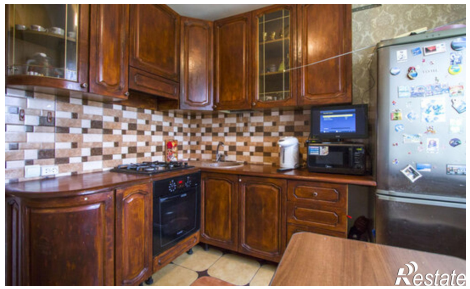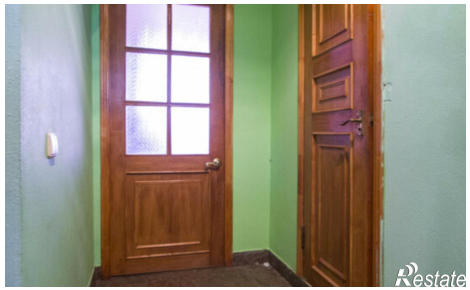
https://orel.restate.ru/obj/prodazha-tryohkomnatnoy-kvartiri-ul-razdolnaya-23-18232088148/