Купить квартиру за 5 500 000 рублей на ул Октябрьская, 39

Орловская область, Городской округ Орёл, Орёл, ул Октябрьская, 39

5 500 000 Р
79 710Р за м^2

69.00 м^2
Общая

4 из 5
Этаж

Эксклюзивное предложение! Продается теплая, светлая квартира в кирпичном доме. Дом расположен в центре Советского района. Рядом с домом — остановка Сквер Гуртьева, фундаментальная библиотека, Центральный Парк, Лицей номер 1, Администрация Советского района, магазины и кафе. Квартира расположена на комфортном 4 этаже, окна выходят на 2 стороны. В квартире выполнен качественный ремонт. Показ в любое удобное для вас время. Возможен обмен на 1 ком. Квартиру. Возможна продажа в ипотеку по сниженной % ставке. Если Вы хотите жить в центре города, вечерами прогуливаться по городскому Парку, устали долго ждать общественный транспорт (от данной квартиры вы уедете в течении 3 минут в любой район города, устали искать парковочные места (возле дома закрытая парковка), устали от шума соседей (кирпичный дом, тамбур на 2 квартиры) то это Ваша квартира! Звоните. С радостью отвечу на все ваши вопросы!

0 с 17.06.2025, обновлен 17.06.2025

Продавец: Собственник

Телефон: +79103016502

Характеристики

Количество комнат	2	Этаж	4
Этажей всего	5		

https://orel.restate.ru/obj/prodazha-dvuhkomnatnoy-kvartiri-ul-oktyabrskaya-39-18232110367/

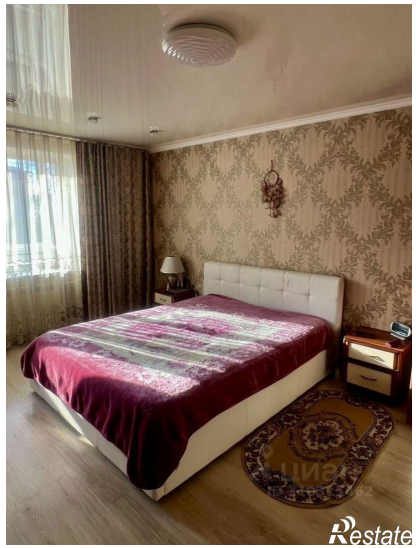
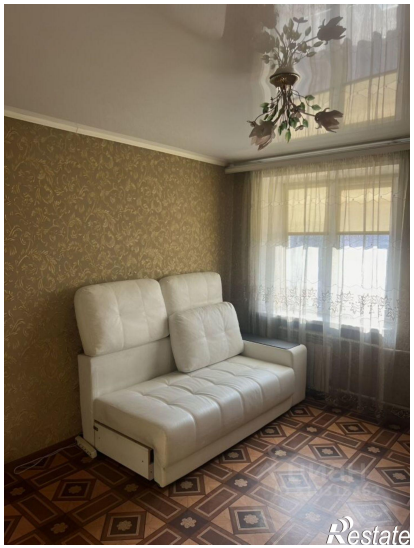

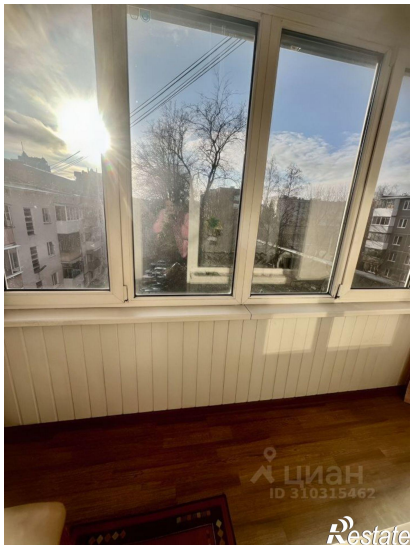

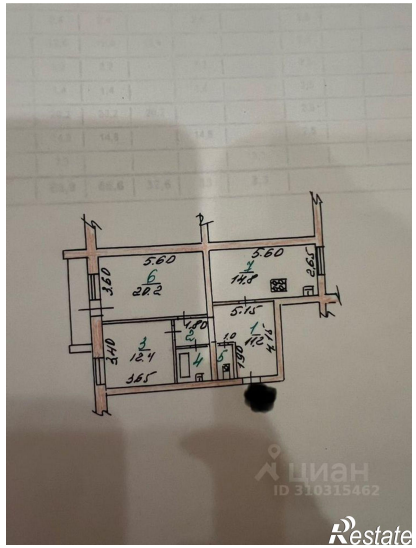

Коридор		11,2	11,2		11,2		2,5			
Коридор		2,4	2,4		2,4		2,5			
Жилая		12,4	12,4	12,4			2,5			
Ванная		3,2	3,2		3,2		2,5			
Туалет		1,4	1,4		1,4		2,5			
Жилая		20,2	20,2	20,2			2,5			
Кухня		14,8	14,8		14,8		2,5			
Лоджия		3,3				3,3				Sп=6,6
Итого по квартире		**68,9**	**65,6**	**32,6**	**33**	**3,3**				

ЦИАН
ID 310315462
Restate