Купить квартиру за 3 650 000 рублей на ул Металлургов, 32

Орловская область, Городской округ Орёл, Орёл, ул Металлургов, 32

3 650 000 Р
58 871Р за м^2

62.00 м^2	43.00 м^2	14.00 м^2	3 из 5
Общая	Жилая	Кухня	Этаж

Арт. 107415095 Продается большая 3-комнатная квартира в кирпичном доме на улице Металлургов (домя. где раньше был Сбербанк). Комнаты 19.2 и 17.6, , из самой маленькой спальни сделана кухня-столовая, объединенная арочным проемом, площадь получилась 14 квадратов (перепланировка узаконена). Санузел раздельный, счетчики на воду и на газ, окна ПВХ, дверь-сейф + вторая межкомнатная, водоснабжение центральное, балкон застеклен металлопрофилем, большие площадки, чистый подъезд после ремонта. Через дорогу две школы, бесконечное множество магазинов вокруг, ДК СПЗ с площадкой для гуляний и детских развлечений, словом, прекрасное место для комфортной жизни. Два взрослых собственника, больше пяти лет, рассматривается любая форма расчета. Покупателям останется кухонный гарнитур и прихожая. Квартира свободна от проживания. Небольшой торг присутствует.

0 с 18.06.2025, обновлен 18.06.2025

Продавец: Собственник

Телефон: +79123604170

Характеристики

Количество комнат	3	Тип дома	кирпичный
Этаж	3	Этажей всего	5
Площадь жилая	43.00 кв. м	Площадь комнат	19.20 кв. м
Площадь кухни	14.00 кв. м		

https://orel.restate.ru/obj/prodazha-tryohkomnatnoy-kvartiri-ul-metallurgov-32-18232112956/

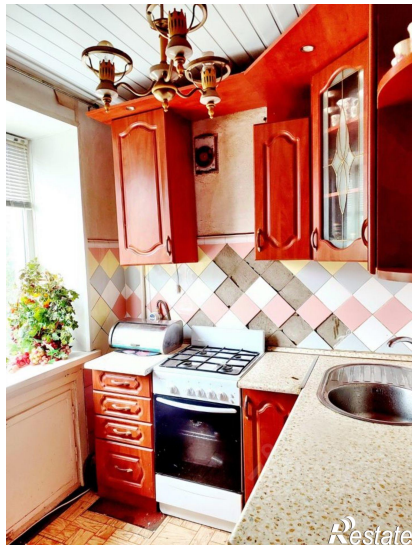

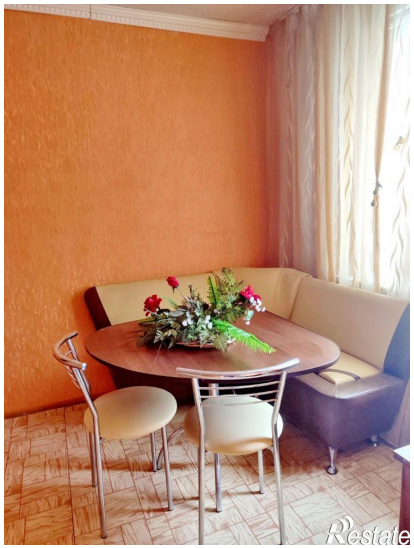
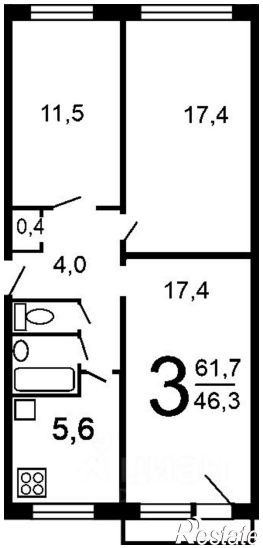

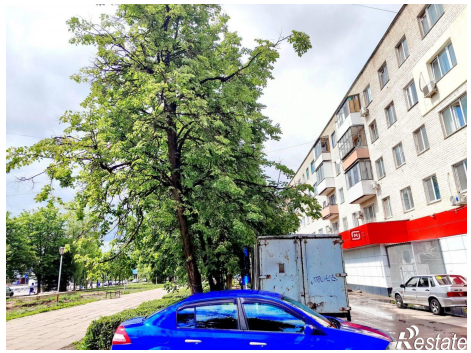
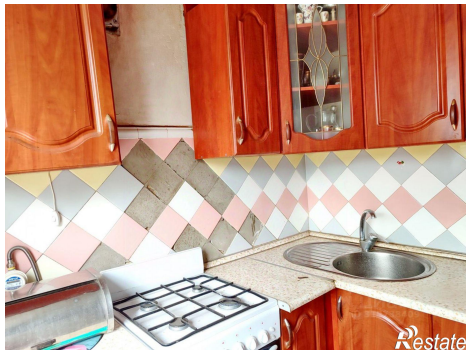

Restate

Restate