Сдать квартиру за 14 000 рублей на Артельный пер, 6а

Орловская область, Городской округ Орёл, Орёл, Артельный пер, 6а

14 000 Р в месяц

39.00 м^2	17.90 м^2	10.00 м^2	10 из 11
Общая	Жилая	Кухня	Этаж

Светлая, тихая и теплая квартира в десятиэтажном кирпичном доме. Сдадим приличным, ответственным людям без вредных привычек. В квартире свежий ремонт в теплых оттенках, есть необходимая мебель, дом - теплый, подъезд - чистый, соседи - тихие, постоянные жильцы. В жилой комнате и кухне всегда много света: большое окно + выход на просторную лоджию, с которой виден почти весь город. Территория двора благоустроена: есть детские и спортивные площадки, места для отдыха, много зелени и цветов. В 2 минутах ходьбы остановка общественного транспорта, гипермаркет Линия.

11 с 01.07.2025, обновлен 01.07.2025

Продавец: Собственник

Телефон: +79102602051

Характеристики

Количество комнат	1	Тип дома	монолитный
Этаж	10	Этажей всего	11
Площадь жилая	17.90 кв. м	Площадь кухни	10.00 кв. м
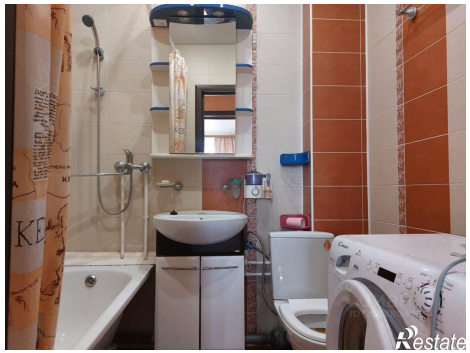
https://orel.restate.ru/obj/arenda-odnokomnatnoy-kvartiri-artelnyy-per-6a-18232148860/