Купить квартиру за 3 100 000 рублей на улица Ломоносова, 1

Орловская область, Городской округ Орёл, Орёл, улица Ломоносова, 1

3 100 000 Р
73 810Р за м^2

42.00 м^2	29.00 м^2	5.00 м^2	5 из 5
Общая	Жилая	Кухня	Этаж

Продам двухкомнатную квартиру в КИРПИЧНОМ доме. Прекрасная инфраструктура района, в шаговой доступности от дома остановка общественного транспорта, магазины различного профиля, аптеки, детские сады и школы, больница им. Семашко, Юридический институт и многое другое. Если рассматриваете покупку квартиру, как инвестицию, это отличный выбор, так как данная локация пользуется отличным спросом для сдачи квартир в аренду. Квартира требует ремонта. Отличная возможность воплотить в жизнь свои дизайнерские задумки и не переплачивать за чужой некачественный ремонт. Вы сможете создать уютное пространство, которое будет полностью отвечать вашим потребностям и пожеланиям. Рассмотрим любую форму оплаты, КУРСКИЙ сертификат, оформление ипотеки на самых выгодных условиях, от наших банков партнеров, использование средств материнского капитала, военная ипотека. Показ в любое удобное время, по согласованию! ЗВОНИТЕ, с радостью отвечу на все Ваши вопросы! Арт. 81482554

0 с 01.07.2025, обновлен 01.07.2025

Продавец: Собственник

Телефон: +79155008573

Характеристики

Количество комнат	2	Тип дома	панельный
Этаж	5	Этажей всего	5
Площадь жилая	29.00 кв. м	Площадь комнат	17.00 кв. м
Площадь кухни	5.00 кв. м		

https://orel.restate.ru/obj/prodazha-dvuhkomnatnoy-kvartiri-ulica-lomonosova-1-18232160293/

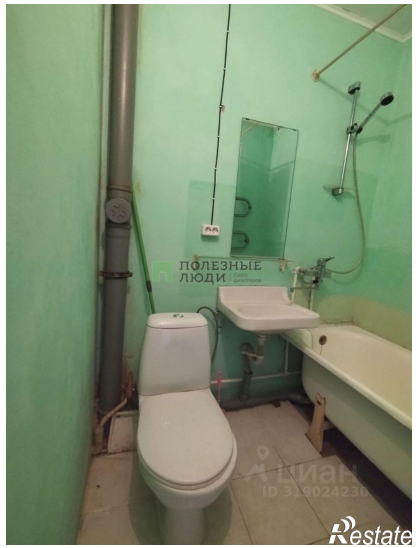

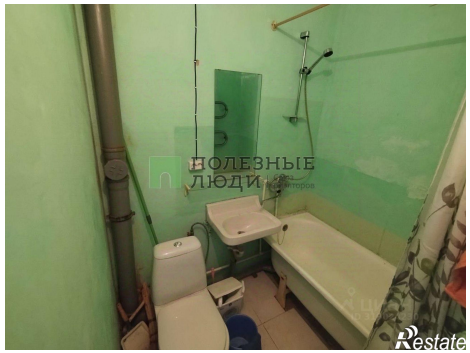

ПОЛЕЗНЫЕ
ЛЮДИ
Restate

ПОЛЕЗНЫЕ
ЛЮДИ
Restate