Сдать квартиру за 20 000 рублей на ул Абрамова и Соколова, 3

Орловская область, Городской округ Орёл, Орёл, ул Абрамова и Соколова, 3

20 000 Р в месяц

39.00 м^2	25.00 м^2	9.00 м^2	1 из 5
Общая	Жилая	Кухня	Этаж

Полностью меблированная, холодильник, горячая вода-колонка, стир. машина, телевизор-каб.ТВ, большая застекленная лоджия . Двухместный диван + кровать. Фото реальные. Тихо. До центра 6 остановок маршрутки. Оплата за месяц вперед. Коммуналка уже входит в оплату ! Залог 10т.р.Семейным парам и арендаторам старше 25 лет предпочтение. Для них возможна скидка. Без животных.

0 с 02.07.2025, обновлен 02.07.2025

Продавец: Собственник

Телефон: +79192004782

Характеристики

Количество комнат	1	Тип дома	кирпичный
Этаж	1	Этажей всего	5
Площадь жилая	25.00 кв. м	Площадь кухни	9.00 кв. м
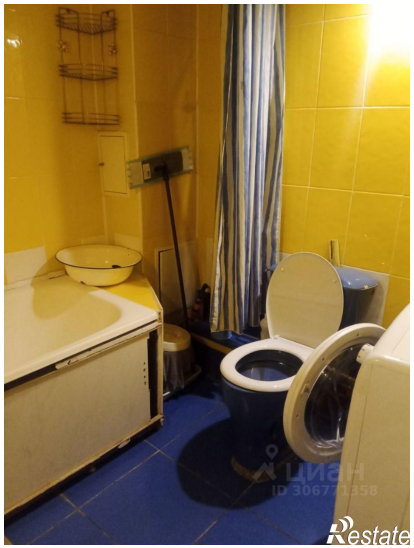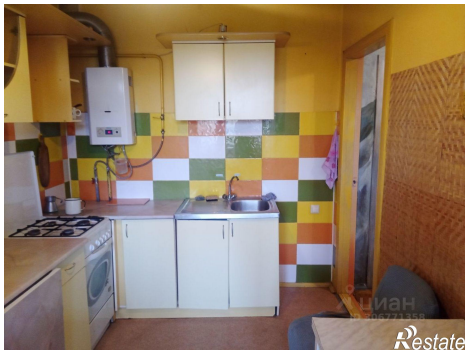
https://orel.restate.ru/obj/arenda-odnokomnatnoy-kvartiri-ul-abramova-i-sokolova-3-18232174471/