Купить квартиру за 4 200 000 рублей на улица Генерала Родина, 54

Орловская область, Городской округ Орёл, Орёл, улица Генерала Родина, 54

4 200 000 Р
80 769Р за м^2

52.00 м^2	30.10 м^2	9.00 м^2	7 из 9
Общая	Жилая	Кухня	Этаж

Внимание!!! Продам теплую, уютную двухкомнатную квартиру в Советском районе по улице Генерала Родина. Расположена на 7 этаже 9 этажного панельного дома. Окна ПВХ, Хорошие межкомнатные двери, на полу частично ламинат, частично линолеум. Лоджия застеклена деревянными рамами. Санузел раздельный, облицован кафельной плиткой. При продаже остается кухонный гарнитур со встроенной бытовой техникой. Тамбур на две квартиры. Хорошие соседи, чистый подъезд, новый лифт. Во дворе детская площадка, парковочные места. В шаговой доступности детский сад, школа, магазины, аптека, Университет. Остановка общественного транспорта, без проблем можно добраться в любой район города. Без долгов и обременений. Быстрый выход на сделку. Показы предварительно согласовываются . Помощь в одобрении ипотеки. Сопровождение сделки. Звоните, покупайте!!! Арт. 72084976

1 с 02.07.2025, обновлен 02.07.2025

Продавец: Собственник

Телефон: +79102006382

Характеристики

Количество комнат	2	Тип дома	панельный
Этаж	7	Этажей всего	9
Площадь жилая	30.10 кв. м	Площадь комнат	17.10 кв. м
Площадь кухни	9.00 кв. м		

https://orel.restate.ru/obj/prodazha-dvuhkomnatnoy-kvartiri-ulica-generala-rodina-54-18232186043/

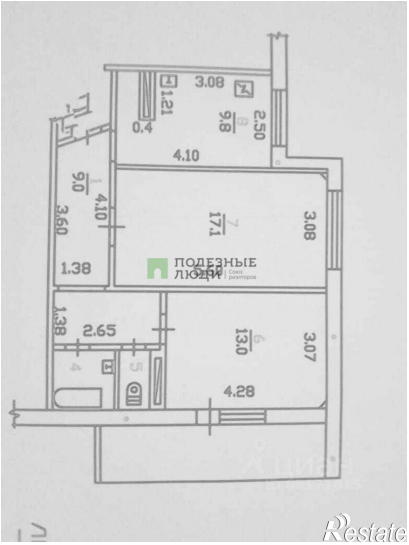

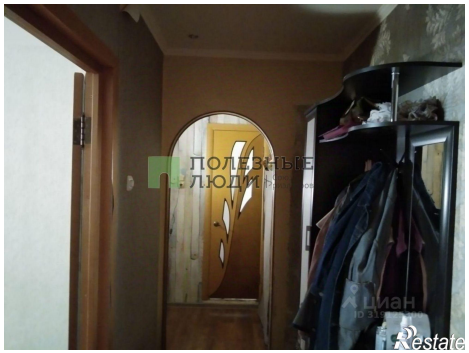

ПОЛЕЗНЫЕ ЛЮДИ
ЦИАН
ID 319125300
Restate

ПОЛЕЗНЫЕ ЛЮДИ
Restate