Сдать квартиру за 15 000 рублей на ул Достоевского, 4

Орловская область, Городской округ Орёл, Орёл, ул Достоевского, 4

15 000 Р в месяц

56.00 м^2	36.00 м^2	9.00 м^2	9 из 10
Общая	Жилая	Кухня	Этаж

Сдам обычную двухкомнатную квартиру в заводском районе , остановка фабрика Восход, трамвайное депо, пешком недалеко остановка ЦНТИ, пенсионный фонд, в другую сторону Карачевское шоссе Линия. в квартире есть стиральная машина автомат, холодильник, мебель, два дивана и кровать., стенка, шкаф, прихожая. без животных. рядом дет/сад и школы 17 и 12, чуть дальше школа 25. . Оплата 15000 + свет и плюс залог 5000р. возвращается при уезде . Сдаем на любой срок, но при заселении на длительный срок от 6 мес. до года и больше , цена за квартиру с 4 месяца будет по 14000 + свет.

15 с 04.07.2025, обновлен 04.07.2025

Продавец: Собственник

Телефон: +79030292037

Характеристики

Количество комнат	2	Тип дома	панельный
Этаж	9	Этажей всего	10
Площадь жилая	36.00 кв. м	Площадь кухни	9.00 кв. м

https://orel.restate.ru/obj/arenda-dvuhkomnatnoy-kvartiri-ul-dostoevskogo-4-18232224267/

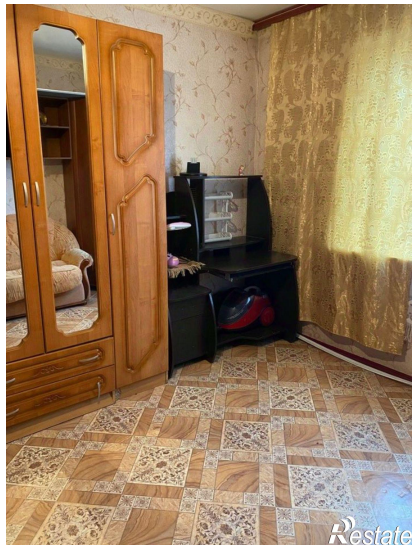
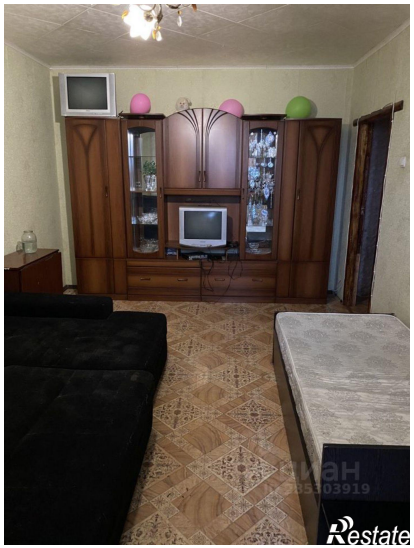
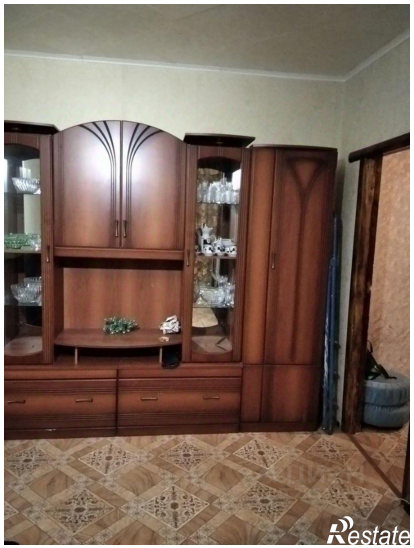
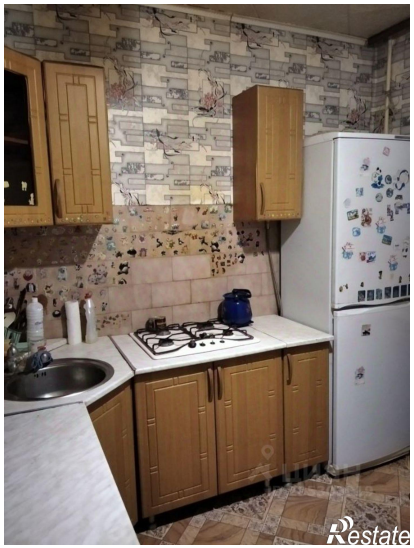
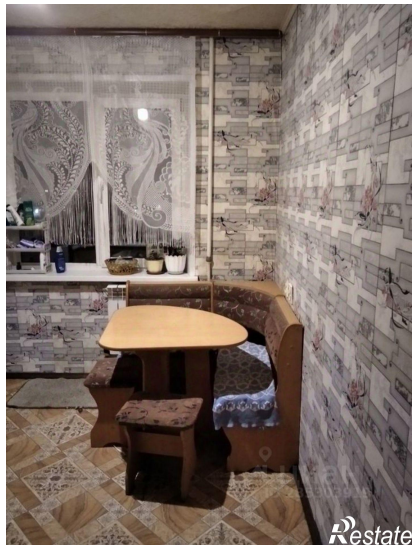
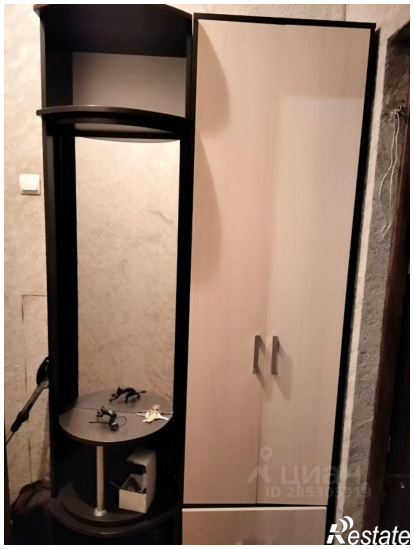

Restate