# Купить квартиру за 7 200 000 рублей на улица Кузнецова, 30к2

Орловская область, Городской округ Орёл, Орёл, улица Кузнецова, 30к2

7 200 000 Р
90 000Р за м$^2$

| 80.00 м$^2$ | 16.00 м$^2$ | 16 из 17 |
|---|---|---|
| Общая | Кухня | Этаж |

Продается 3-х комнатная квартира в ЖК «Московский парк». Квартиру можно купить в ипотеку под ставку от 14,99%. ЖК «Московский парк» -это современный комплекс в Северном районе с развитой инфраструктурой: продуктовые и хозяйственные магазины, гипермаркет Лента в шаговой доступности; пункты выдачи Ozon, WB, Яндекс маркет в доме; студия груминга; ателье; салоны красоты; аптека; детский развлекательный центр с множеством кружков и продленкой для школьников; до остановки общественного транспорта 5 минут; ближайшая школа №45 с бассейном, детские сады №42 и 31. Здесь вы будете жить на природе, при этом со всей привычной инфраструктурой и в 10 минутах езды от центра города. В квартире выполнен ремонт и она готова к комфортному проживанию: тяжелая дверь-сейф с контуром уплотнения; окна ПВХ; на полу во многих комнатах заменен на новый утепленный линолеум Суприм; во многих комнатах дорогие итальянские моющие обои. Раздельный санузел, облицованный керамогранитом, установлена новая сантехника. Просторная кухня 16 кв.м. станет отличным местом для семейных ужинов и встреч с друзьями, а широкий коридор создаёт ощущение свободного пространства и удобства. При продаже частично остаётся мебель: Трехуровневый кухонный гарнитур с ручкой гола мдф пластик с ...

0 с 04.07.2025, обновлен 04.07.2025

Продавец: Стеблецова Кристина

Телефон: +79030293168

## Характеристики

| | | | |
|---|---|---|---|
| Количество комнат | 3 | Этаж | 16 |
| Этажей всего | 17 | Площадь кухни | 16.00 кв. м |
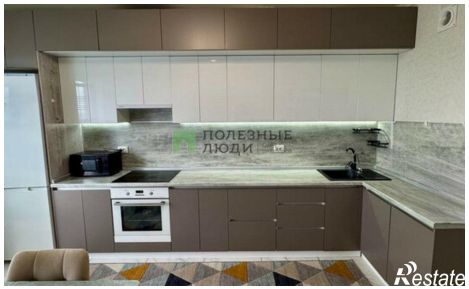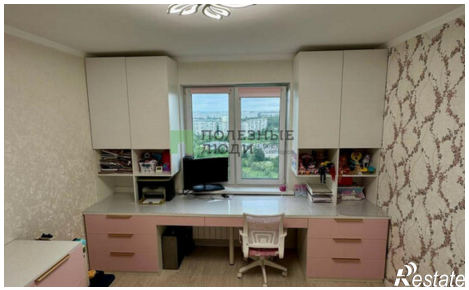
https://orel.restate.ru/obj/prodazha-tryohkomnatnoy-kvartiri-ulica-kuznecova-30k2-18232233089/