Купить квартиру за 5 600 000 рублей на ул Комсомольская, 259

Орловская область, Городской округ Орёл, Орёл, ул Комсомольская, 259

5 600 000 Р
75 676Р за м^2

74.00 м^2	51.80 м^2	9.00 м^2	3 из 3
Общая	Жилая	Кухня	Этаж

Продаётся уютная трёхкомнатная квартира общей площадью 74.7 квадратных метров на улице Комсомольской, в живописном районе города Орёл. Квартира расположена на третьем этаже трёхэтажного кирпичного дома. Сталинка с высотой потолков 3,1 м. На площадке - всего две квартиры. Жилая площадь составляет 51.8 квадратных метра, что предоставляет достаточно места для комфортного проживания всей семьи. В современных домах вы не найдете планировку с такими параметрами по площади комнат - 18,8; 18,8 и 14,6 кв.м.. ВСЕ КОМНАТЫ ИЗОЛИРОВАНЫ!!!! Кухня площадью 8.6 квадратных метров. В квартире также имеется два балкона, которые добавляют дополнительное пространство для отдыха и позволяют наслаждаться видами на тихий и зелёный двор. Раздельный санузел обеспечит удобство для всех членов семьи. Для маленьких жителей во дворе установлена детская площадка, где можно безопасно играть и проводить время на свежем воздухе. . Этот район отличается развитой инфраструктурой и спокойной атмосферой, идеально подходящей для семейного проживания. Приглашаем вас оценить все преимущества этой замечательной квартиры лично. Звоните!

1 с 07.07.2025, обновлен 07.07.2025

Продавец: Собственник

Телефон: +79155013723

Характеристики

Количество комнат	3	Тип дома	кирпичный
Этаж	3	Этажей всего	3
Площадь жилая	51.80 кв. м	Площадь кухни	9.00 кв. м

https://orel.restate.ru/obj/prodazha-tryohkomnatnoy-kvartiri-ul-komsomolskaya-259-18232244568/

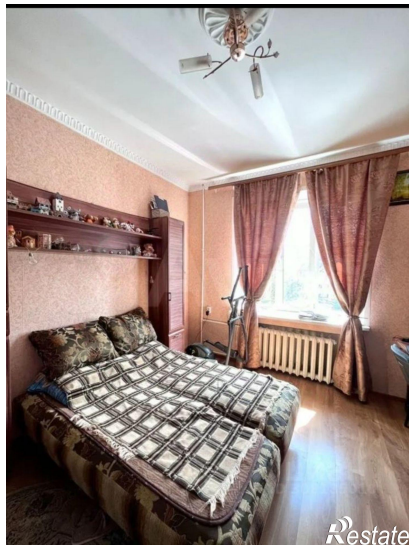
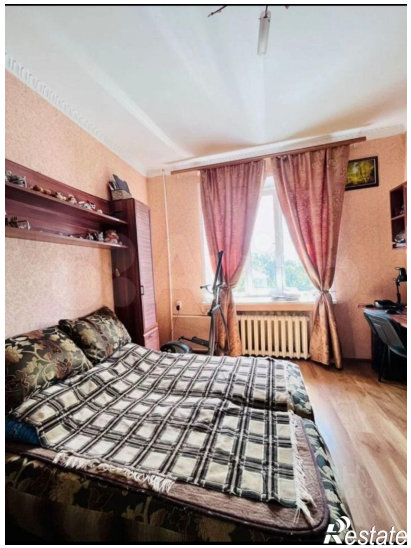

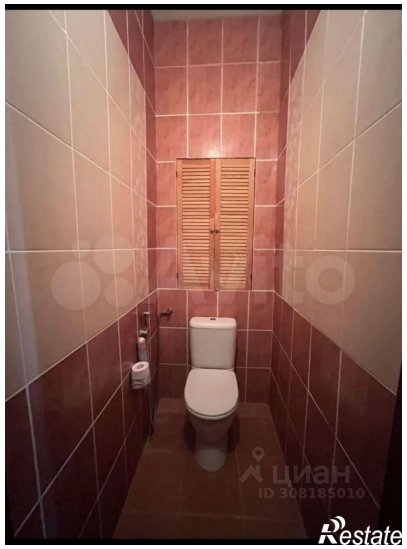
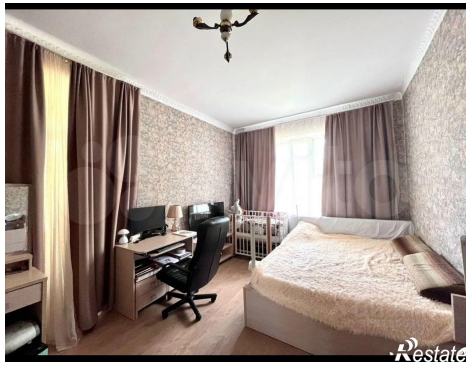

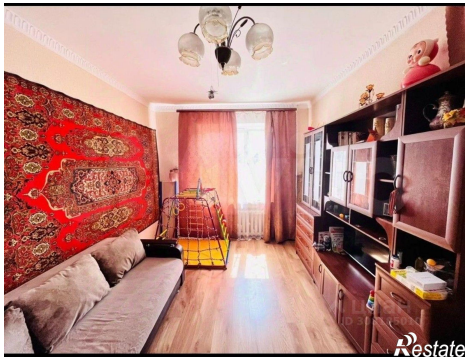
Restate

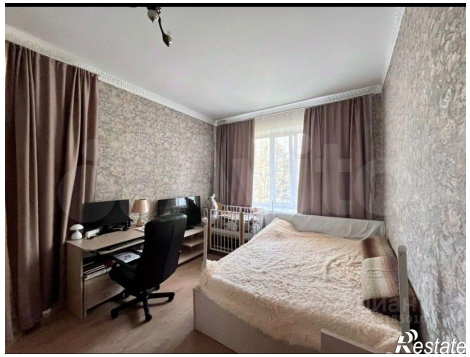
Restate