Купить квартиру за 3 500 000 рублей на ул Орелстроевская, 7

Орловская область, Городской округ Орёл, Орёл, ул Орелстроевская, 7

3 500 000 Р
94 595Р за м^2

37.00 м^2	19.10 м^2	9.00 м^2	1 из 16
Общая	Жилая	Кухня	Этаж

Представляем Вашему вниманию светлую и уютную однокомнатную квартиру на 1 этаже 17-ти этажного дома 2015 года постройки. В доме высокий цоколь, окна квартиры выходят на детскую площадку и парковку, никакого шума от входной двери и домофона. Это идеальный вариант для семей с детьми или пожилых людей. Площадь квартиры с учетом лоджии составляет практически 45 кв.м. Просторная комната 19,1 кв.м., которую можно зонировать на зону отдыха и спальную зону для комфортного размещения нескольких человек. Площадь кухни составляет 9,8 кв.м., комфортно выделены рабочая и обеденная зоны. Квартира очень чистая и уютная и полностью готова для заселения своих новых жильцов. Имеется вся необходимая мебель и техника для комфортного проживания, которая останется в подарок новым собственникам! Изюминкой этой квартиры является огромная лоджия с выходом из кухни и комнаты. Там можно разместить свое рабочее место, дополнительную зону хранения или игровую для детей. Это идеальный выбор для тех, кому важен комфорт и удобство. Квартира подойдет и для молодой семьи, и студентов и пожилых родителей, а также тех, кто хочет вложить средства в недвижимость. Данная локация пользуется хорошим спросом для сдачи в аренду. Вся необходимая инфраструктура в шаговой доступности: школы, детские сады, сетевые магазины ...

1 с 08.07.2025, обновлен 08.07.2025

Продавец: Собственник

Телефон: +79102611754

Характеристики

Количество комнат	1	Тип дома	панельный
Этаж	1	Этажей всего	16
Площадь жилая	19.10 кв. м	Площадь комнат	19.10 кв. м
Площадь кухни	9.00 кв. м		
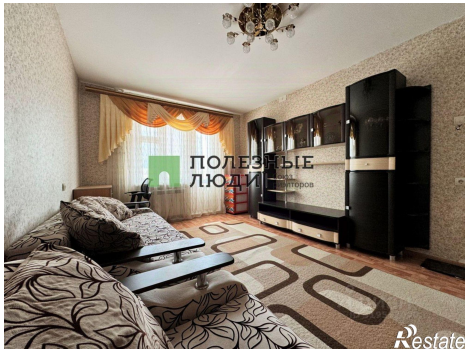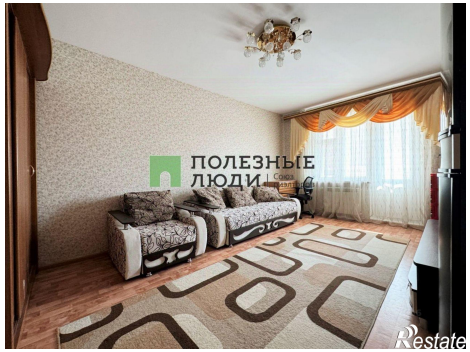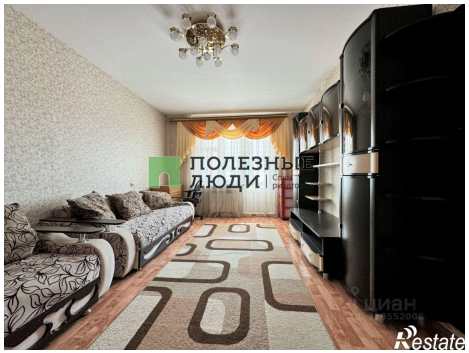
https://orel.restate.ru/obj/prodazha-odnokomnatnoy-kvartiri-ul-orelstroevskaya-7-18232260049/