Купить квартиру за 3 990 000 рублей на ул Матросова, 48

Орловская область, Городской округ Орёл, Орёл, ул Матросова, 48

3 990 000 Р
78 235Р за м^2

51.00 м^2	8.00 м^2	5 из 9
Общая	Кухня	Этаж

Арт. 109945042 Продам двухкомнатную квартиру в Советском районе! О ДОМЕ: Панельный 9-этажный дом 1985 года постройки. Новый пассажирский лифт. Во дворе дома чисто, асфальт, современная детская площадка. О КВАРТИРЕ: Светлая и уютная квартира на пятом этаже с видом во двор. Общая площадь квартиры – 50,8 кв.м., жилая – 31кв.м., площадь кухни - 8 кв.м. Квартира в жилом состоянии, подойдет как для личного проживания, также и для сдачи в аренду. При продаже в квартире остается мебель и техника. ИНФРАСТРУКТУРА: Район с развитой инфраструктурой, в непосредственной близости от дома находятся: школа, детский садик, дом творчества, большое количество магазинов, в том числе стадион им. Ленина с прилегающим парком Победы и т.д. ТРАНСПОРТНАЯ ДОСТУПНОСТЬ: В шаговой доступности остановки общественного транспорта во все направления города. ЗВОНИТЕ! Показ в удобное для вас время!

1 с 08.07.2025, обновлен 09.07.2025

Продавец: Карепова Оксана

Телефон: +79155022850

Характеристики

Количество комнат	2	Этаж	5
Этажей всего	9	Площадь кухни	8.00 кв. м
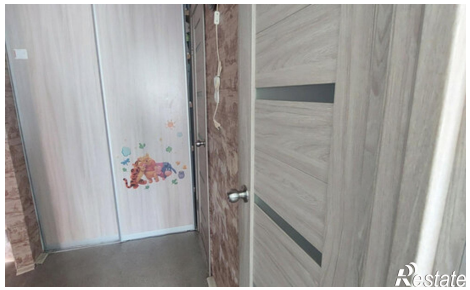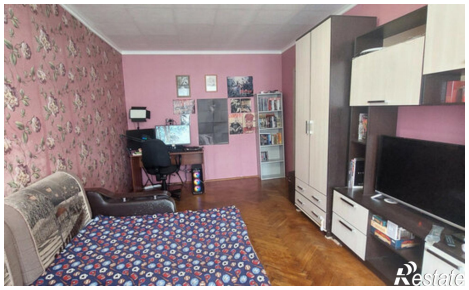
https://orel.restate.ru/obj/prodazha-dvuhkomnatnoy-kvartiri-ul-matrosova-48-18232262396/