# Купить квартиру за 2 550 000 рублей на ул Матвеева, 8

Орловская область, Городской округ Орёл, Орёл, ул Матвеева, 8

2 550 000 Р
82 258Р за м$^2$

| 31.00 м$^2$ | 6.00 м$^2$ | 2 из 5 |
|---|---|---|
| Общая | Кухня | Этаж |

УСПЕЙТЕ КУПИТЬ ЭТУ КВАРТИРУ В ИПОТЕКУ ПО СТАВКЕ ОТ 14,99%! Продаётся уютная 2-двухкомнатная квартира в Советском районе – ул Матвеева. Общая площадь 30,6 кв.м.- комната по 19 кв м (отдельно выделено как комната – спальное место), кухня 5,6 кв м , имеется застекленный балкон. Квартира с хорошим свежим ремонтом, но санузел не отремонтирован . Отличные соседи, чистый подъезд, оформленный двор. Развитая инфраструктура: в шаговой доступности остановки общественного транспорта, магазины, больницы. Один взрослый собственник. Никаких обременений НЕТ! Торг имеется. Любой вариант расчета. Помощь в одобрении ИПОТЕКИ, юридическое сопровождение сделки. Квартира предлагается по отличной цене. Звоните, и я с радостью Вам отвечу! Код пользователя: 108591 Номер в базе: 9035995

1 с 09.07.2025, обновлен 09.07.2025

Продавец: Неронская Жанна Геннадьевна

Телефон: +79051662275

## Характеристики
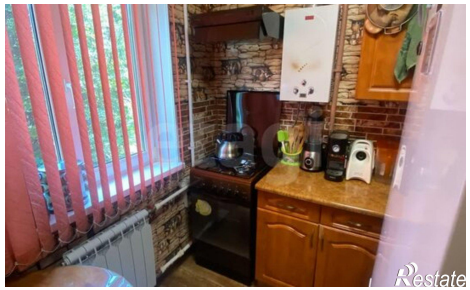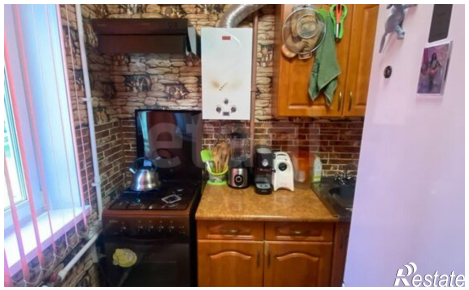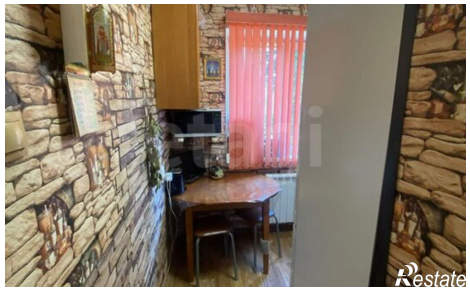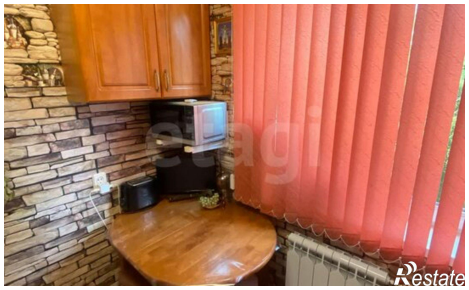
| | | | |
|---|---|---|---|
| Количество комнат | 1 | Этаж | 2 |
| Этажей всего | 5 | Площадь кухни | 6.00 кв. м |