Купить квартиру за 8 000 000 рублей на ул Советская, 25

Орловская область, Городской округ Орёл, Орёл, ул Советская, 25

8 000 000 Р
115 942Р за м^2

69.00 м^2	14.00 м^2	3 из 9
Общая	Кухня	Этаж

Арт. 110634215 Продается 2 КОМН квартира г. Орёл, ул. Советская, д. 25 (Центр Железнодорожного района). О Квартире (69 кв.м): Просторная и светлая:3-й этаж из 9 в кирпичном доме. Отличный ремонт:Уютная, чистая, готовка к заезду.. Удобная планировка: Большая гардеробная:Умная система хранения – порядок гарантирован! Два санузла:Удобство для семьи или гостей. застекленная лоджия О Доме: Кирпичный, 2002 г.п. (Качественная постройка). Пассажирский лифт (комфортный подъем на 3 этаж). Закрытая благоустроенная территория: Безопасность и порядок. Инфраструктура – ВСЁ РЯДОМ! Прямо в доме:Супермаркет Магнит, Магнит Косметик, 2 аптеки, офис интернет-магазинов. Детский сад №80- 5 мин пешком , школы №4 и №27 – идеально для семей. Центр Железнодорожного района:ЦУМ, красивая набережная, рестораны и кафе, Кукольный театр. Удобное транспортное расположение. Идеальное сочетание:Современный комфорт квартиры, безопасность дома и уникальная инфраструктура шаговой доступности, включая магазины и аптеки прямо в здании! Юридические сопровождение сделки

0 с 14.07.2025, обновлен 14.07.2025

Продавец: Коняшина Светлана

Телефон: +79031259016

Характеристики
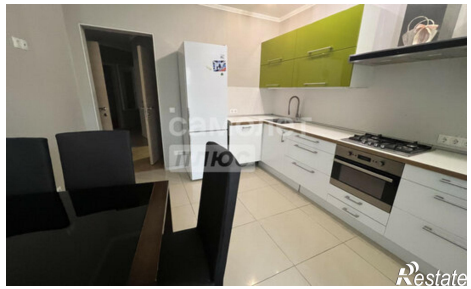
Количество комнат	2	Этаж	3
Этажей всего	9	Площадь кухни	14.00 кв. м