Купить квартиру за 5 100 000 рублей на б-р Молодежи, 15

Орловская область, Городской округ Орёл, Орёл, б-р Молодежи, 15

5 100 000 Р
86 441Р за м^2

59.00 м^2	9.00 м^2	7 из 9
Общая	Кухня	Этаж

Продается двухкомнатная квартира на 7 этаже современного девятиэтажного дома по адресу: Бульвар Молодёжи, д. 15. Эта квартира общей площадью 59,6 кв.м. станет идеальным домом для вашей семьи! Уют и комфорт вот что отличает эту квартиру. Просторные светлые комнаты создают атмосферу тепла и уюта, а современная планировка позволяет с легкостью организовать пространство под ваши нужды. Раздельный санузел и просторная кухня это настоящая находка для тех, кто ценит удобство. В комнатах выполнен ремонт от застройщика. Дополнительным плюсом является наличие кладовой, которая поможет вам организовать хранение вещей. Вся необходимая инфраструктура находится в шаговой доступности: школы, детские сады, супермаркеты Европа и Пятерочка , а также Ледовая арена для любителей активного отдыха. Звоните!!! Код пользователя: 1245783731 Номер в базе: 5762807

0 с 17.07.2025, обновлен 17.07.2025

Продавец: Собственник

Телефон: +79192605754

Характеристики

Количество комнат	2	Тип дома	панельный
Этаж	7	Этажей всего	9
Площадь кухни	9.00 кв. м		
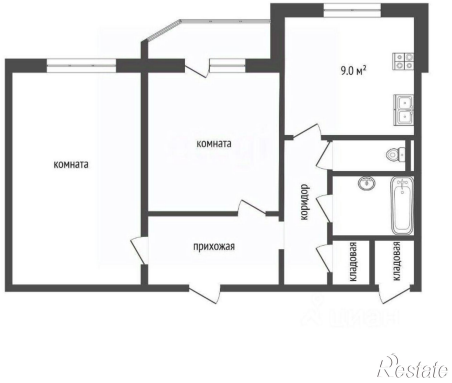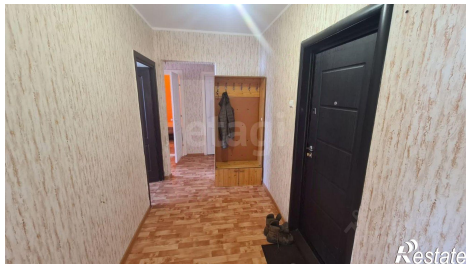
https://orel.restate.ru/obj/prodazha-dvuhkomnatnoy-kvartiri-b-r-molodezhi-15-18232323524/